



ÍNDICE

000	SEIN-IMP-MONTESCLAROS-FEIRA-00-R02	Planta de Implantação	Planta de Área Construída	Planta de Área Permeável
000	SEIN-FEIRA-ARQ-PEX-000-CAPA-R00			
N				
001	SEIN-FEIRA-ARQ-PEX-001-ISO-R00	ISOMÉTRICA	IMAGENS	
002	SEIN-FEIRA-ARQ-PEX-002-ISO-R00	ISOMÉTRICA	IMAGENS	
003	SEIN-FEIRA-ARQ-PEX-003-LAY-R00	ISOMÉTRICA	IMAGENS	
004	SEIN-IMP-MONTESCLAROS-FEIRA-00-R02	Planta de Implantação	Planta de Área Construída	Planta de Área Permeável
100	SEIN-FEIRA-ARQ-PEX-100-PLN-TER-R00	Planta Baixa	Quadro de aberturas	
101	SEIN-FEIRA-ARQ-PEX-101-PLN-COB-R00	Planta de Cobertura feira		
102	SEIN-FEIRA-ARQ-PEX-102-PLN-COB-R00	Planta de Cobertura Administração		
103	SEIN-FEIRA-ARQ-PEX-103-PLN-MAT-R00	Planta Materiais e Acabamentos	Legenda	
104	SEIN-FEIRA-ARQ-PEX-104-PLN-MAT-R00	Planta de materiais administrativo	Legenda materiais	
105	SEIN-FEIRA-ARQ-PEX-105-PLN-LUM-R00	Planta Luminotécnico	Tabela de Luminárias	
106	SEIN-FEIRA-ARQ-PEX-106-PLN-ELE-R00	Planta Pontos Elétricos	Legenda	
200	SEIN-FEIRA-ARQ-PEX-200-CTE-R00	Corte AA	Corte BB	Corte CC
300	SEIN-FEIRA-ARQ-PEX-300-ELE-FAC1-R00	Fachada Frontal	Fachada Posterior	
301	SEIN-FEIRA-ARQ-PEX-301-ELE-FAC3-R00	Fachada Lateral Direita	Fachada Lateral Esquerda	
302	SEIN-FEIRA-ARQ-EX-302-ELE-SMASC-R00	Elevações	Tabelas	
303	SEIN-FEIRA-ARQ-EX-303-ELE-SFEM-R00	Elevações	Tabelas	
304	SEIN-FEIRA-ARQ-EX-304-ELE-MASC-R00	Elevações	Tabelas	
305	SEIN-FEIRA-ARQ-EX-305-ELE-FEMI-R00	Elevações	Tabelas	
306	SEIN-FEIRA-ARQ-EX-306-ELE-DEP-R00	Elevações	Tabelas	
307	SEIN-FEIRA-ARQ-EX-307-ELE-CIRC-R00	Elevações	Tabelas	
400	SEIN-FEIRA-ARQ-EX-400-AMP-MAR-R00	Planta Marmoraria		
401	SEIN-FEIRA-ARQ-EX-401-AMP-MAR-R00	Planta Chave Marmoraria	Detalhes Bancada	
500	SEIN-FEIRA-ARQ-PEX-500- FOR-ACO-R00	Planta de Forro		
600	SEIN-FEIRA-ARQ-EX-601-MAP-POR-R00	Planta Chave de Portas	Detalhe Portas	Tabela Quadro de Abertura
700	SEIN-FEIRA-ARQ-EX-700-MAP-JAN-R00	Planta Chave Janelas		
701	SEIN-FEIRA-ARQ-EX-701-MAP-JAN-R00	Mapa Chave Janelas	Detalhes Janelas	Quadro de Abertura Janelas

NOTA:

01 - Este documento é a representação de um projeto padrão que será implantado em diferentes terrenos de diferentes municípios, portanto, fazer análise cuidadosa das pranchas de implantação e locação, específicas do município que será implantado o equipamento.

02 - Todas as medidas devem ser rigorosamente conferidas no local.

03 - Quaisquer dúvidas ou divergências em relação ao projeto, entrar em contato com a Equipe de Arquitetura, pois a mesma não se responsabiliza por alterações sem autorização.

04 - O projeto executivo deve ser analisado Pelo Responsável Técnico (RT) da Obra, de forma a evitar divergências entre projeto e obra.

05 - Ressalta-se a importância da compatibilização entre Projeto de Arquitetura e Engenharias antes do início da obra. Caso ocorram divergências, entrar em contato com profissionais responsáveis, alinhando com as expectativas previstas pelo orçamentista, de forma a reduzir tempo e gerar economia de obra.

06 - Conferir projetos complementares (hidráulico, elétrico e estrutural), observando o caderno de instalações.

07 - Observar e levar em consideração as orientações e especificações dos fabricantes de todos os materiais a serem utilizados.

08 - Prever caimento de água no piso de acordo com a locação dos ralos e caixas sifonadas, bem como o escoamento correto nos pisos externos para águas de chuva. Observar se todos os telhados possuem drenagem de água de chuva e seu correto caimento.

09 - Todos os detalhes de marcenaria, bancadas e decoração estarão no caderno de detalhamento de interiores.

MUNICÍPIO
Montes Claros

SEINFRA
Secretaria de Estado
da Infraestrutura



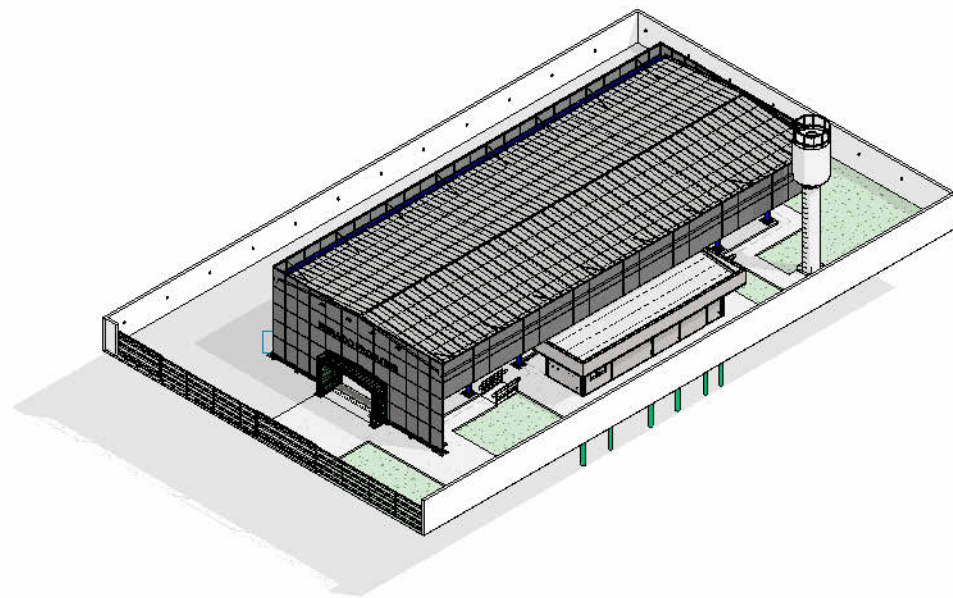

NOTA:
1. ESSA É A REPRESENTAÇÃO DO PROJETO MODELO LOCADO EM UM LOTE PADRÃO, DE 15X30 METROS. PORTANTO CONFERIR A PRANCHA 004 DE IMPLANTAÇÃO ESPECÍFICAS DO MUNICÍPIO EM QUE O EQUIPAMENTO SERÁ IMPLANTADO.
2. CONFERIR TODAS AS MEDIDAS NO LOCAL.
3. AS INFORMAÇÕES REFEREM-SE A VALORES EXATOS DE PROJETOS.

FEIRA COBERTA		ARQUITETURA		001
<div><div>SEINFRA</div><div>Secretaria de Estado da Infraestrutura</div></div> <div><div><div></div><div>GOV. DE</div><div>GOIÁS</div><div>O ESTADO QUE DÁ CERTO</div></div></div>		Projeto Executivo		
		Ver endereço na PRANCHA 004 - IMPLANTAÇÃO (que contem as informações específicas do município).		
<div>Rua 5, nº691 - Ed. The Prime Tamandaré, Salas 2301 e 2302 - St. Oeste, Goiânia - Goiás CEP: 74.115-060</div>		Área do Lote:	Área Construída:	Data de Emissão:
		Ver tabela de Áreas na PRANCHA 004	610,07 m²	03/09/2025
		Conteúdo:		DESENHO:
		ISOMÉTRICA; IMAGENS;		GEPPH

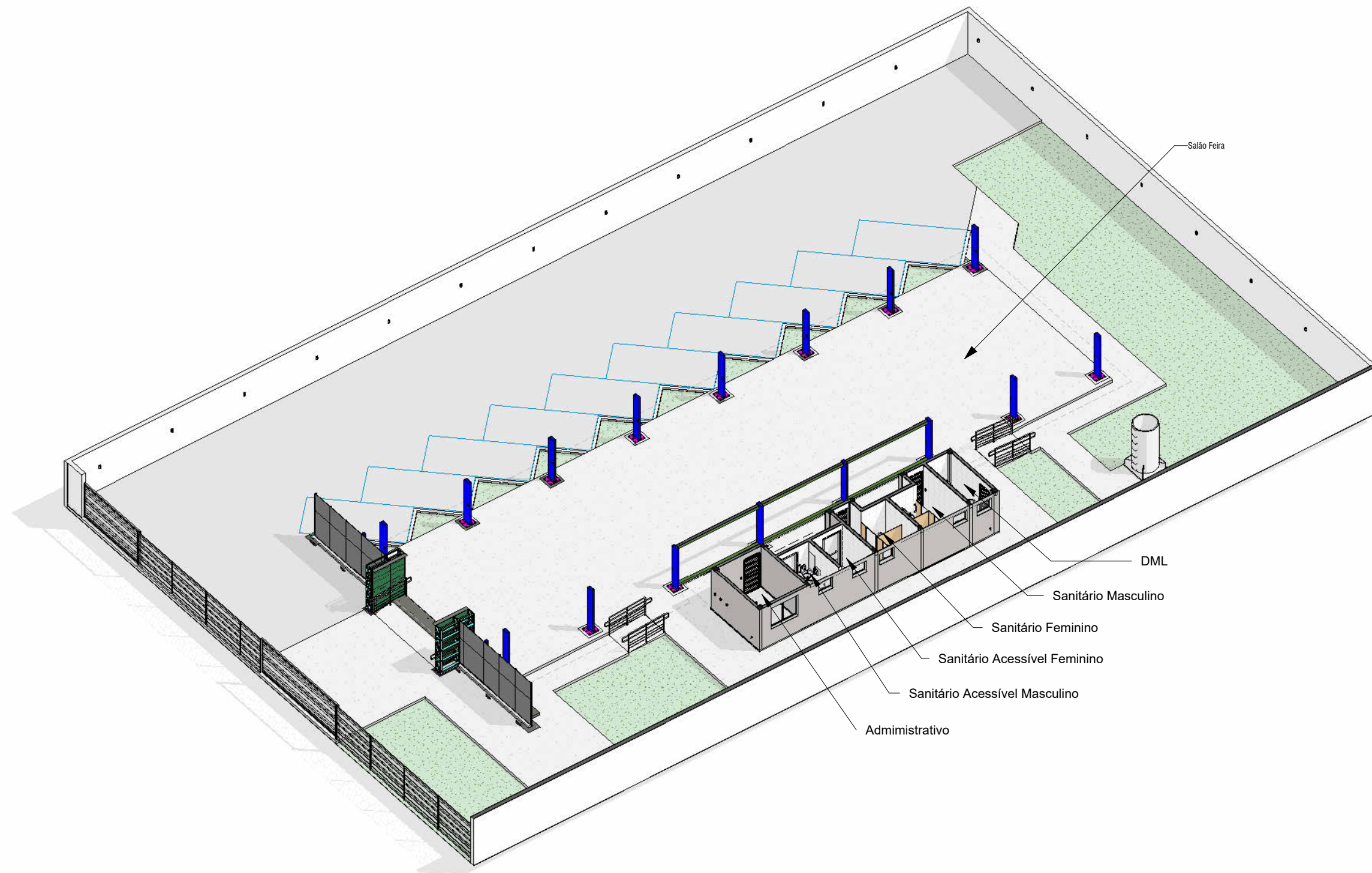

Isométrica em Corte
ESCALA:

NOTA:
1. ESSA É A REPRESENTAÇÃO DO PROJETO MODELO LOCADO EM UM LOTE PADRÃO, DE 15X30 METROS. PORTANTO CONFERIR A PRANCHA 004 DE IMPLANTAÇÃO ESPECÍFICAS DO MUNICÍPIO EM QUE O EQUIPAMENTO SERÁ IMPLANTADO.
2. CONFERIR TODAS AS MEDIDAS NO LOCAL.
3. AS INFORMAÇÕES REFEREM-SE A VALORES EXATOS DE PROJETOS.

FEIRA COBERTA		ARQUITETURA		002
		Projeto Executivo		
<div><div>SEINFRA</div><div>Secretaria de Estado da Infraestrutura</div></div> <div><div>GOV. DE GOIÁS</div><div>O ESTADO QUE DÁ CERTO</div></div> <div>Rua 5, nº691 - Ed. The Prime Tamandaré, Salas 2301 e 2302 - St. Oeste, Goiânia - Goiás CEP: 74.115-060</div>		Endereço: Ver endereço na PRANCHA 004 - IMPLANTAÇÃO (que contem as informações específicas do município).		
		Área do Lote: Ver tabela de Áreas na PRANCHA 004	Área Construída: 610,07 m²	Data de Emissão: 03/09/2025
		Conteúdo: ISOMÉTRICA; IMAGENS;		DESENHO: GEPPH

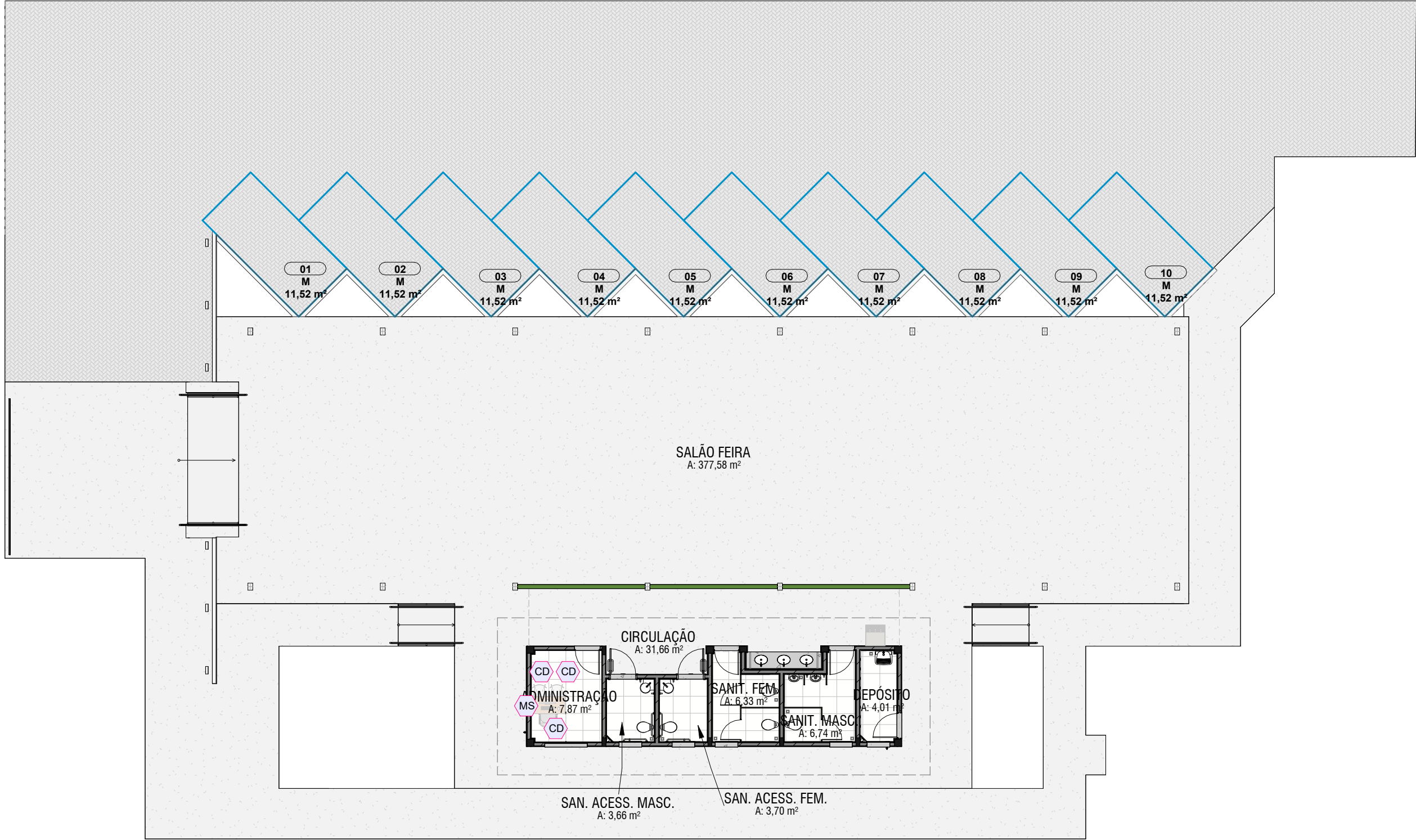

Planta - Feira Coberta Padrão

ESCALA: 1 : 150

Tabela de mobiliário		
ID	Descrição	Qt.
CD	Cadeiras	3
MS	Mesa	1

IMPORTANTE:
1. CONFERIR TODAS AS MEDIDAS NO LOCAL.
2. AS INFORMAÇÕES REFEREM-SE À VALOR EXATOS DE PROJETOS.
3. OS MOBILIÁRIOS REPRESENTADOS E INDICADOS NA PLANTA ACIMA NÃO SERÃO ENTREGUES E NÃO FAZEM PARTE DO ORÇAMENTO. ESTÃO INDICADOS APENAS PARA MELHOR VISUALIZAÇÃO DOS ESPAÇOS.

FEIRA COBERTA		ARQUITETURA		003
		Projeto Executivo		
<div><div>SEINFRA</div><div>Secretaria de Estado da Infraestrutura</div></div> <div><div>GOV. DE GOIÁS</div><div>O ESTADO QUE DÁ CERTO</div></div> <div>Rua 5, nº691 - Ed. The Prime Tamandaré, Salas 2301 e 2302 - St. Oeste, Goiânia - Goiás CEP: 74.115-060</div>		Endereço: Ver endereço na PRANCHA 004 - IMPLANTAÇÃO (que contem as informações específicas do município).		03/09/2025
		Área do Lote: Ver tabela de Áreas na PRANCHA 004	Área Construída: 610,07 m²	
		Conteúdo: ISOMÉTRICA; IMAGENS;		DESENHO: GEPH



Tabela de Corte/Aterro			
Área	Corte	Aterro	Corte/Aterro
1867,97 m²	649,82 m³	205,27 m³	-444,55 m³

Tabela de Área Construída		
Nome	Área	%
Salão da Feira	533,81 m²	122,01%
Área de Apoio	76,02 m²	17,38%
Total geral	609,83 m²	139,39%

Tabela de Área Permeável		
Nome	Área	%
01	178,82 m²	59,61%
02	12,55 m²	4,18%
03	31,14 m²	10,38%
04	48,96 m²	16,32%
05	2,88 m²	0,96%
06	2,88 m²	0,96%
07	2,88 m²	0,96%
08	2,88 m²	0,96%
09	2,88 m²	0,96%
10	2,88 m²	0,96%
11	2,88 m²	0,96%
12	2,88 m²	0,96%
13	2,88 m²	0,96%
14	4,20 m²	1,40%
Total geral	301,58 m²	100,53%

LEGENDA	
	PISO TÁTIL DIRECIONAL
	PISO TÁTIL ALERTA

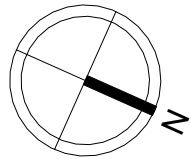
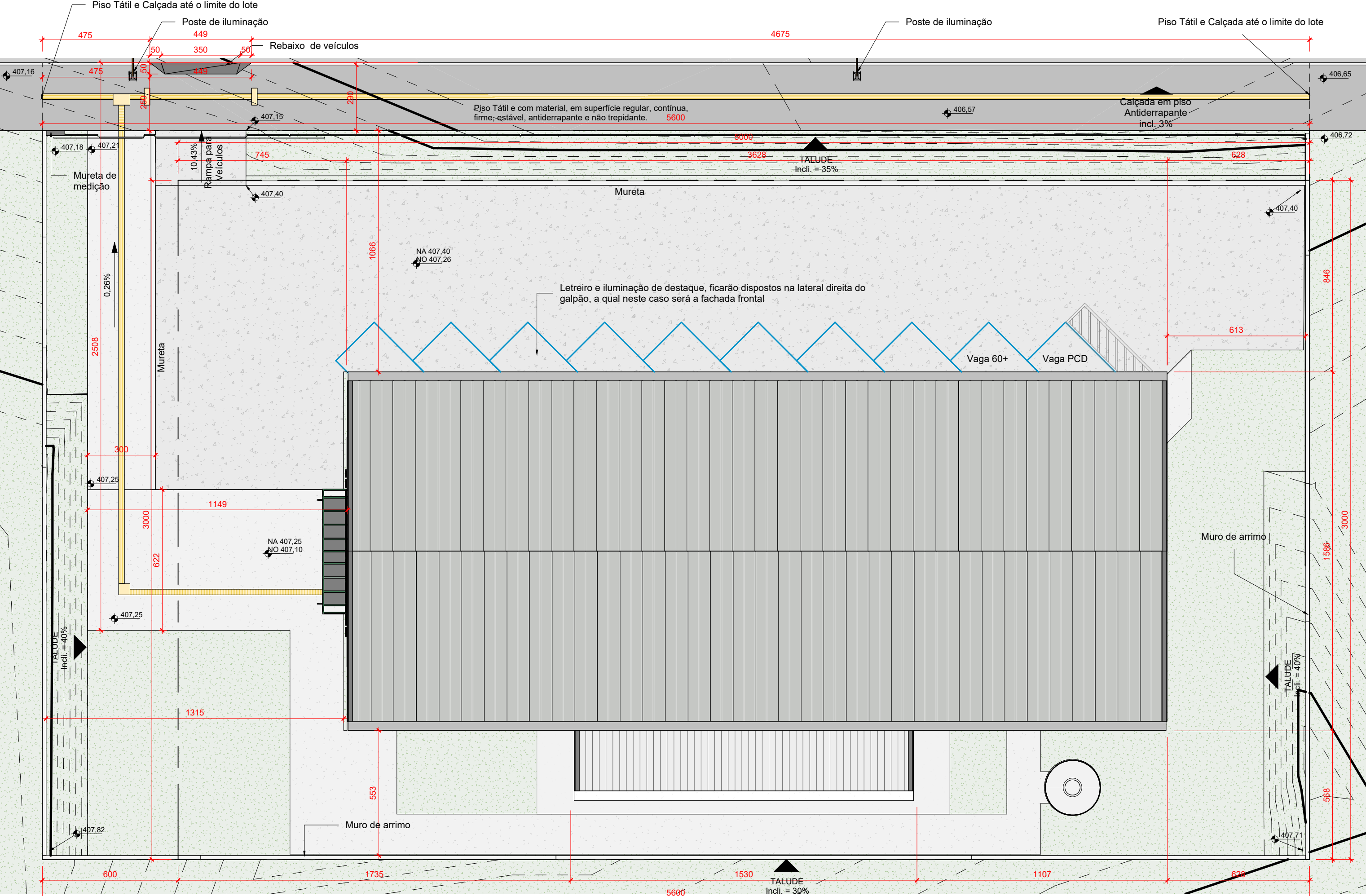
- OBSERVAÇÕES:**
1. CONFERIR TODAS AS MEDIDAS NO LOCAL.
 2. A LOCAÇÃO DO CONJUNTO DE CAPTAÇÃO E CONDUÇÃO (FOSSA SÉPTICA E SUMIDOURO) DEVERÁ SEGUIR AOS PROJETOS ESPECÍFICOS.
 3. A CONSTRUÇÃO E INSTALAÇÃO DOS MEDIDORES DE ÁGUA E ENERGIA ELÉTRICA, NA MURETA DE MEDIÇÃO, DEVERÁ SEGUIR AOS PROJETOS ESPECÍFICOS.
 4. A EXECUÇÃO DE CORTE E ATERRAMENTO DEVERÁ SEGUIR OS PROJETOS ESPECÍFICOS.

Implantação e Locação
esc.: 1 : 150

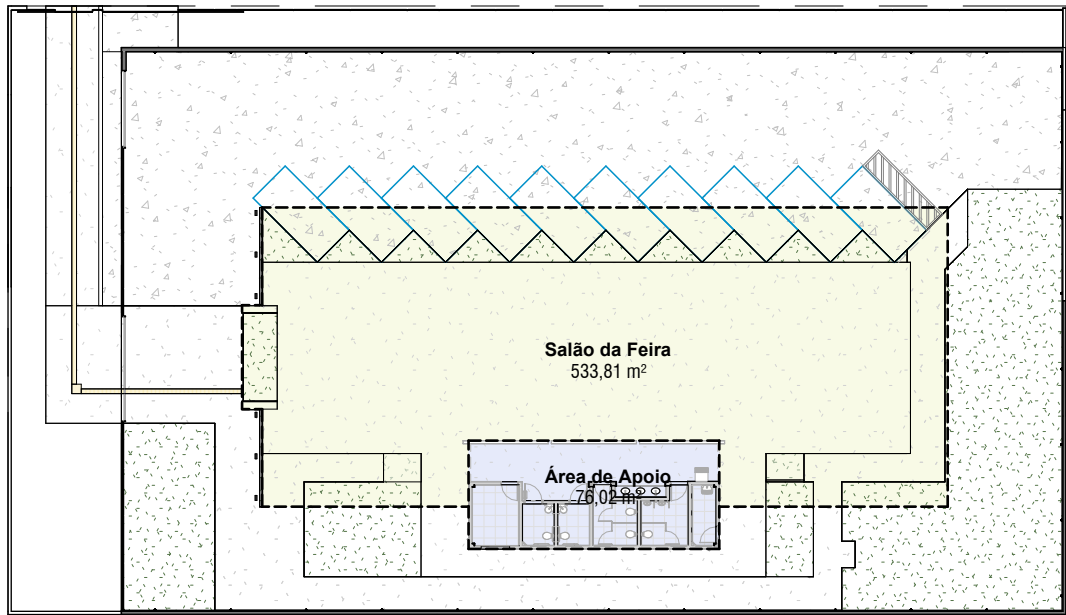

ÁREA CONSTRUÍDA
esc.: 1 : 400

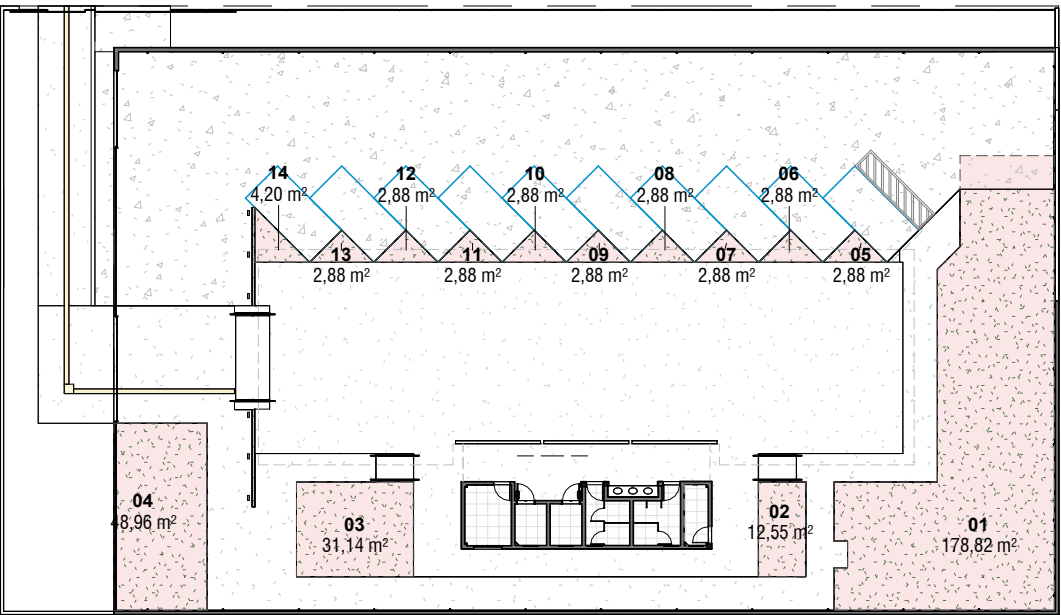

ÁREA PERMEÁVEL
esc.: 1 : 400

FEIRA COBERTA		ARQUITETURA			004
		Implantação e Locação			
<div><div>SEINFRA</div><div>Secretaria de Estado da Infraestrutura</div></div> <div><div>GOIÁS</div><div>GOVERNO DO ESTADO QUE DÁ CERTO</div></div>		Endereço: Rua Alcides Freitas, Lote 24-A e Quadra 03-A, Setor Central, Montes Claros-GO			
		Área do Lote: 1803,20 m²	Área Utilizada: 1803,20m²	Área Construída: 610,07 m²	Data de Emissão: 21/08/2025
		Conteúdo: Planta de Implantação; Planta de Área Construída; Planta de Área Permeável.			DESENHO: GEPFH
		Rua 5, nº691 - Ed. The Prime Tamandaré, Salas 2301 e 2302 - St. Oeste, Goiânia - Goiás CEP: 74.115-060			

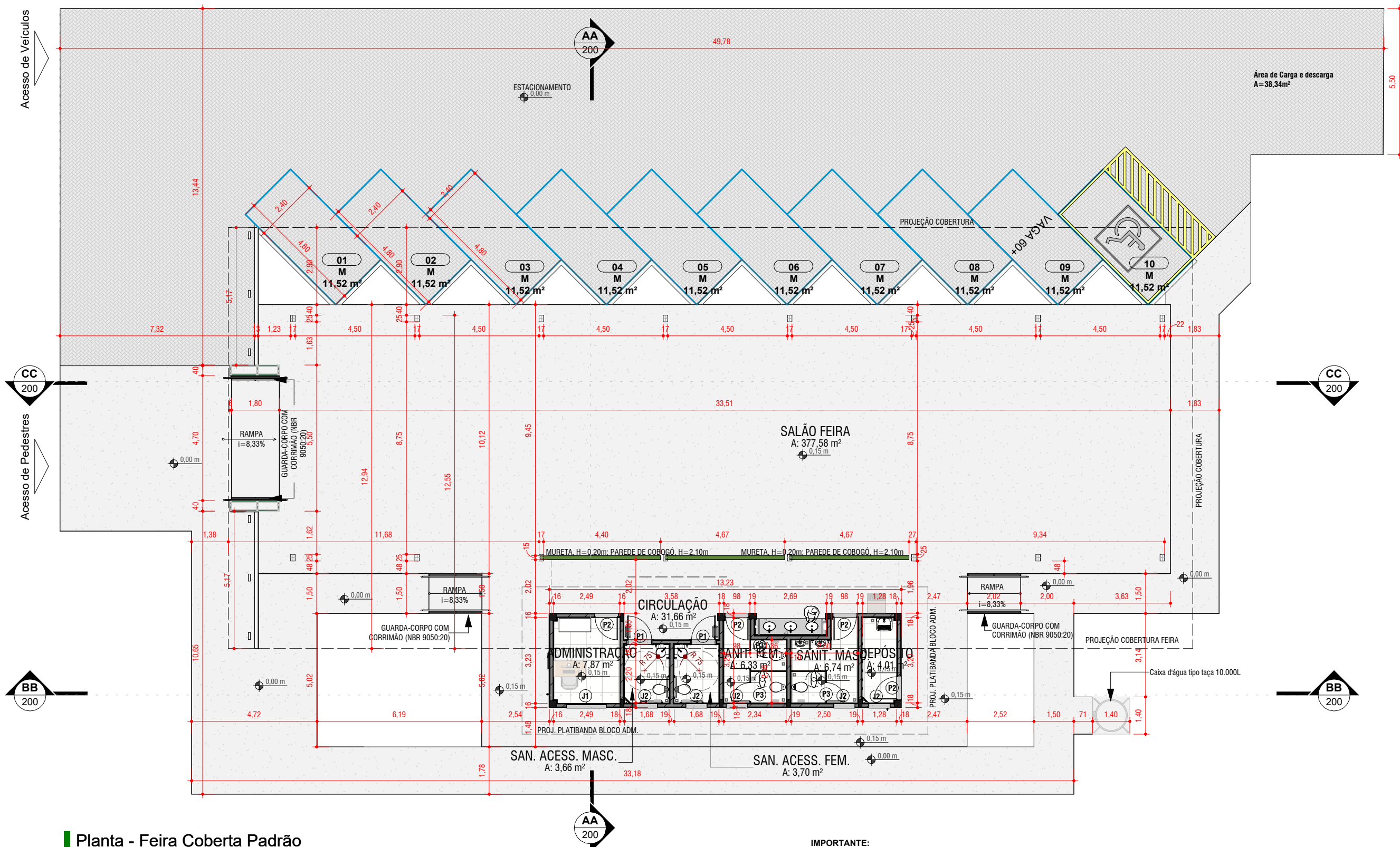

Planta - Feira Coberta Padrão
ESCALA: 1 : 150

IMPORTANTE:
1. CONFERIR TODAS AS MEDIDAS NO LOCAL.
2. AS INFORMAÇÕES REFEREM-SE À VALOR EXATOS DE PROJETOS.
3. OS MOBILIÁRIOS REPRESENTADOS E INDICADOS NA PLANTA ACIMA NÃO SERÃO ENTREGUES E NÃO FAZEM PARTE DO ORÇAMENTO. ESTÃO INDICADOS APENAS PARA MELHOR VISUALIZAÇÃO DOS ESPAÇOS.

Quadro de Aberturas - Janelas				
Cód.	Qty.	Dimensões		Descrição
		Largura	Altura	
J1	1	150 cm	120 cm	2 folhas, janela de correr em alumínio com pintura eletrostática cor branca, com vidro incolor cristal (E=4MM)
J2	5	80 cm	60 cm	1 folha, janela maxim-ar em alumínio com pintura na cor branca, com vidro incolor cristal (E=4MM)

Quadro de Aberturas - Portas					
Cód.	Qnt.	Dimensões		Descrição	Comprimento
		Largura	Altura		
P1	2	90 cm	210 cm	1 folha, porta de abrir em alumínio com pintura eletrostática na cor branca / Portadores de Necessidades Especiais- NBR 9050	1,80
P2	4	90 cm	210 cm	1 folha, porta de abrir em alumínio com pintura eletrostática na cor branca	3,60
P3	3	70 cm	180 cm	1 folha, porta divisória em PVC	2,10
P4	1	401 cm	187 cm	PORTÃO DE CORRER, 1 FOLHA EM GRADIL 5X25CM PINTURA ELETROSTÁTICA VERDE	4,01
P5	1	550 cm	186 cm	PORTÃO DE CORRER, 1 FOLHA EM GRADIL 5X25CM PINTURA ELETROSTÁTICA VERDE	5,50

FEIRA COBERTA		ARQUITETURA		100	
		Projeto Executivo			
Rua 5, nº691 - Ed. The Prime Tamandaré, Salas 2301 e 2302 - St. Oeste, Goiânia - Goiás CEP: 74.115-060		Endereço: Ver endereço na PRANCHA 004 - IMPLANTAÇÃO (que contém as informações específicas do município).			
		Área do Lote: Ver tabela de Áreas na PRANCHA 004	Área Construída: 610,07 m²	Data de Emissão: 03/09/2025	
		Conteúdo: Planta Baixa; Quadro de aberturas;		DESENHO: GEPH	

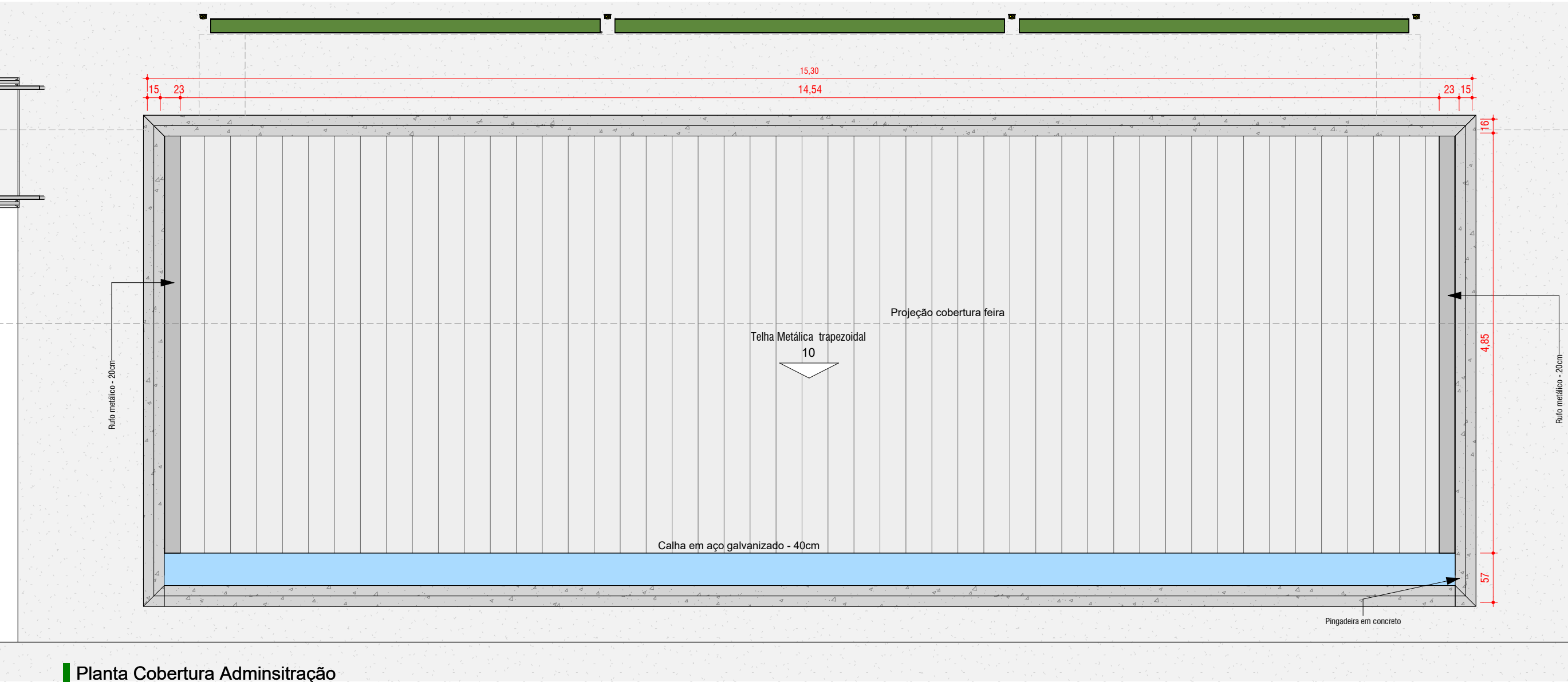

IMPORTANTE:
1. CONFERIR TODAS AS MEDIDAS NO LOCAL.
2. AS INFORMAÇÕES REFEREM-SE À VALOR EXATOS DE PROJETOS.
3. OS MOBILIÁRIOS REPRESENTADOS E INDICADOS NA PLANTA ACIMA NÃO SERÃO ENTREGUES E NAO FAZEM PARTE DO ORÇAMENTO. ESTÃO INDICADOS APENAS PARA MELHOR VISUALIZAÇÃO DOS ESPAÇOS.

FEIRA COBERTA		ARQUITETURA		102
		Projeto Executivo		
<div><div><div>SEINFRA</div><div>Secretaria de Estado da Infraestrutura</div></div><div><div>GOV. DE GOIÁS</div><div>O ESTADO QUE DÁ CERTO</div></div></div> <div>Rua 5, nº691 - Ed. The Prime Tamandaré, Salas 2301 e 2302 - St. Oeste, Goiânia - Goiás CEP: 74.115-060</div>		Endereço: Ver endereço na PRANCHA 004 - IMPLANTAÇÃO (que contem as informações específicas do município).		Data de Emissão: 03/09/2025
		Área do Lote: Ver tabela de Áreas na PRANCHA 004	Área Construída: 610,07 m²	
		Conteúdo: Planta de Cobertura Administração;		

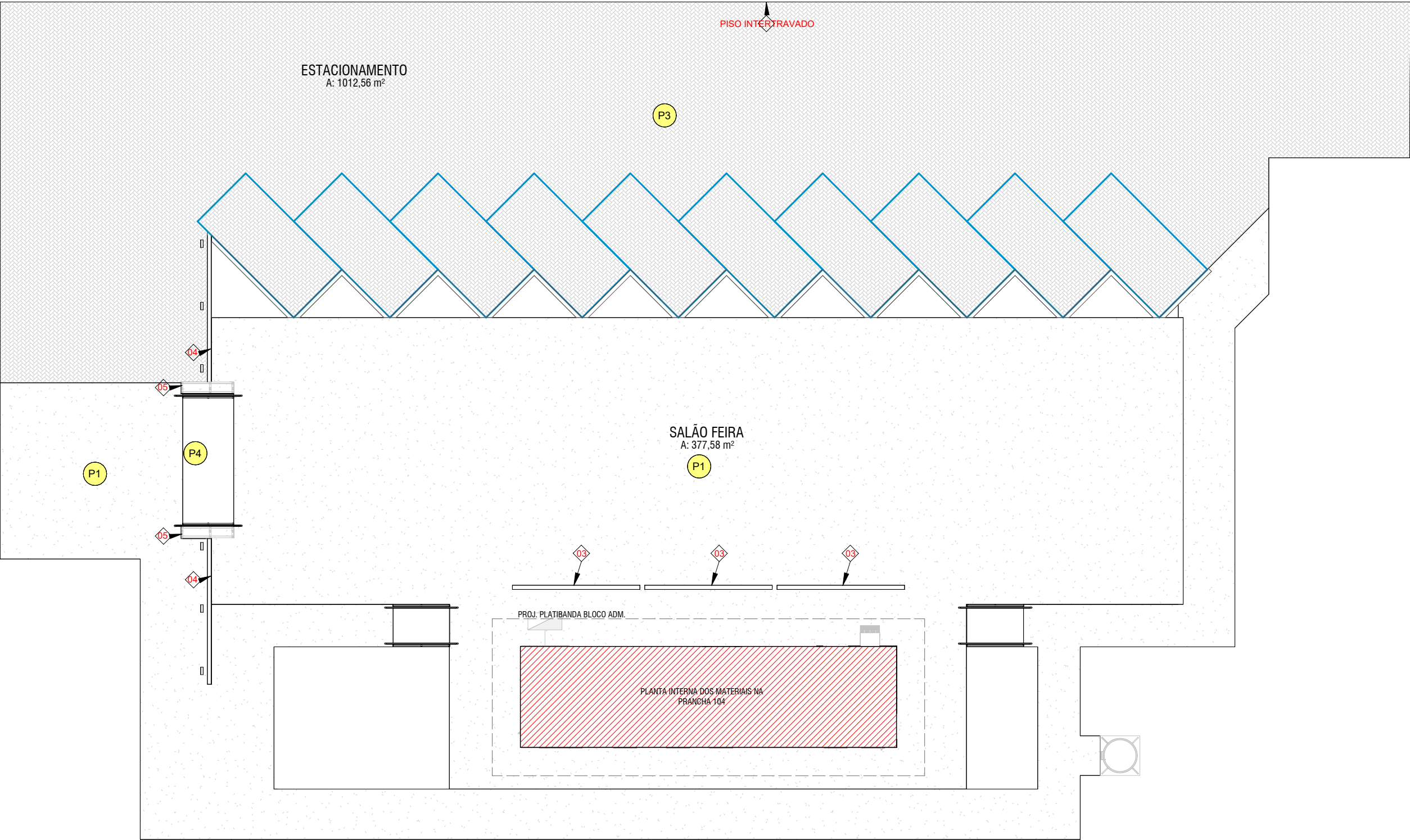

Planta - Feira Coberta Materiais e Acab.

ESCALA: 1 : 150

QUADRO ESPELHOS		
Comentários	Comprimento	Altura
Sanitário Público Acessível Masculino	0,45	1,00
Sanitário Público Acessível Feminino	0,45	1,00
Circulação	2,68	1,00

NOTA: PILARES METÁLICA E ESTRUTURA METÁLICA DA COBERTURA SEGUIRÃO COM MESMA PINTURA ESMALTE NA COR CINZA

LEGENDA DE MATERIAIS E ACABAMENTOS	
NÚMERO	DESCRIÇÃO
01	Pintura texturizada sobre reboco, Nevoeiro Suvinil ou Similar
02	Revestimento cerâmico acetinado Branco Eliane 30x40cm ou equivalente
03	Pintura Fosca sobre cobogó, cor Brilho da Esmeralda Suvinil ou Similar
04	Pintura Esmaltada Nanquim sobre fechamento metálico
05	Pintura Esmaltada Brilho da Esmeralda Suvinil ou Similar
06	Pintura sobre reboco, Nevoeiro Suvinil ou Similar
07	Espelho
P1	Piso Concreto despenado e polido
P2	Piso Porcelanato retificado acetinado 60x60 antiderrapante
P3	Piso Intertravado de Concreto Retangular 10x20cm
P4	Piso com pintura Epoxi na cor verde esmeralda ou similar em concreto despenado
P5	Soleira Granito Branco Siena
T1	Gesso Corrido sobre laje com pintura cor branco neve

IMPORTANTE:
1. CONFERIR TODAS AS MEDIDAS NO LOCAL.
2. AS INFORMAÇÕES REFEREM-SE À VALOR EXATOS DE PROJETOS.
3. OS MOBILIÁRIOS REPRESENTADOS E INDICADOS NA PLANTA ACIMA NÃO SERÃO ENTREGUES E NÃO FAZEM PARTE DO ORÇAMENTO. ESTÃO INDICADOS APENAS PARA MELHOR VISUALIZAÇÃO DOS ESPAÇOS.

FEIRA COBERTA		ARQUITETURA		103
		Projeto Executivo		
<div><div><div>SEINFRA</div><div>Secretaria de Estado da Infraestrutura</div></div><div><div>GOV. DE GOIÁS</div><div>O ESTADO QUE DÁ CERTO</div></div></div> <div>Rua 5, nº691 - Ed. The Prime Tamandaré, Salas 2301 e 2302 - St. Oeste, Goiânia - Goiás CEP: 74.115-060</div>		Endereço: Ver endereço na PRANCHA 004 - IMPLANTAÇÃO (que contem as informações específicas do município).		
		Área do Lote: Ver tabela de Áreas na PRANCHA 004	Área Construída: 610,07 m²	Data de Emissão: 03/09/2025
		Conteúdo: Planta Materiais e Acabamentos; Legenda;		DESENHO: GEPPH

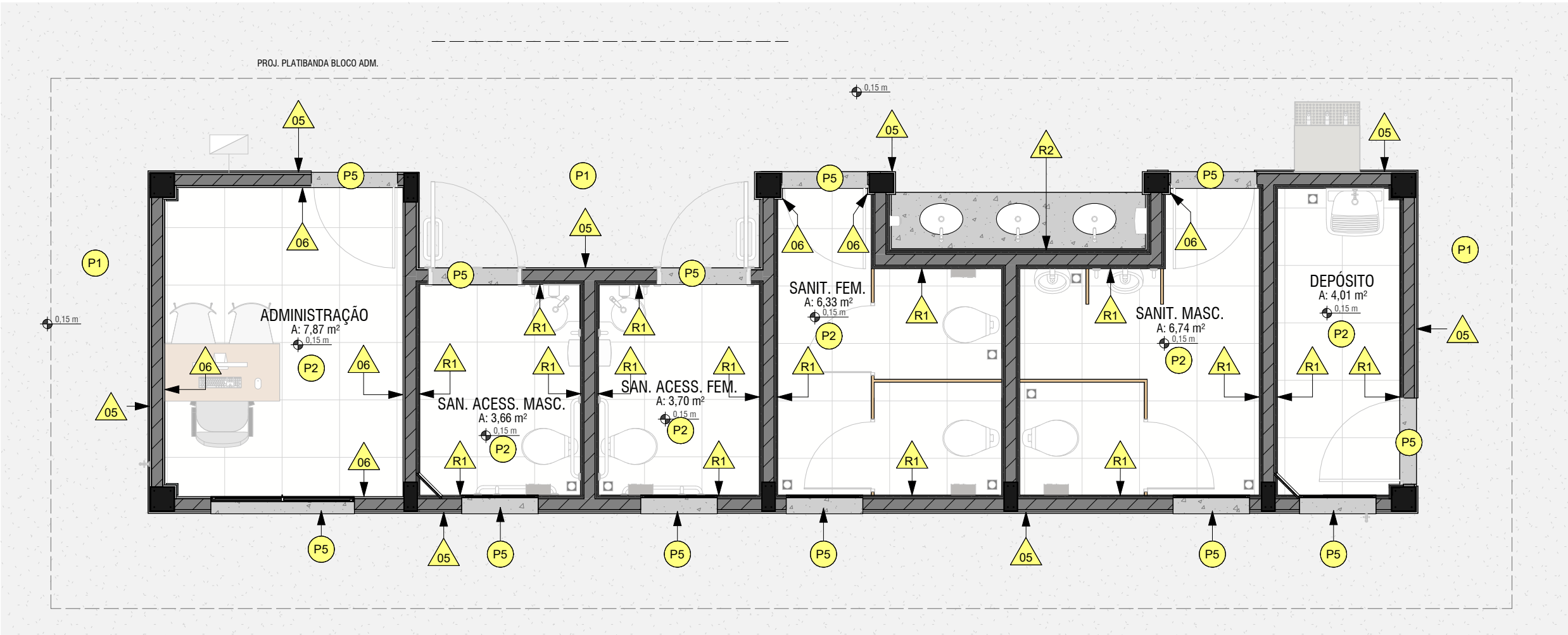

Planta - Feira Coberta Materiais e Acab. Administrativo
ESCALA: 1 : 50

LEGENDA GERAL	
	Identificador de acessórios
	Identificador do tipo de revestimento ou pintura de parede
	Identificador do tipo de piso / rodapé
	Identificador do tipo de louças / metais
	Início e sentido da paginação piso ou parede
	Segue paginação de um ambiente para o outro de piso ou parede
	Nível do piso após assentado (Nível Acabado)

LEGENDA DE MATERIAIS E ACABAMENTOS	
NÚMERO	DESCRIÇÃO
01	Pintura texturizada sobre reboco, Nevoeiro Suvinil ou Similar
02	Revestimento cerâmico acetinado Branco Eliane 30x40cm ou equivalente
03	Pintura Fosca sobre cobogó, cor Brilho da Esmeralda Suvinil ou Similar
04	Pintura Esmaltada Nanquim sobre fechamento metálico
05	Pintura Esmaltada Brilho da Esmeralda Suvinil ou Similar
06	Pintura sobre reboco, Nevoeiro Suvinil ou Similar
07	Espelho
P1	Piso Concreto despenpenado e polido
P2	Piso Porcelanato retificado acetinado 60x60 antiderrapante
P3	Piso Intertravado de Concreto Retangular 10x20cm
P4	Piso com pintura Epoxi na cor verde esmeralda ou similar em concreto despenpenado
P5	Soleira Granito Branco Siena
T1	Gesso Corrido sobre laje com pintura cor branco neve

IMPORTANTE:
1. CONFERIR TODAS AS MEDIDAS NO LOCAL.
2. AS INFORMAÇÕES REFEREM-SE À VALOR EXATOS DE PROJETOS.
3. OS MOBILIÁRIOS REPRESENTADOS E INDICADOS NA PLANTA ACIMA NÃO SERÃO ENTREGUES E NÃO FAZEM PARTE DO ORÇAMENTO. ESTÃO INDICADOS APENAS PARA MELHOR VISUALIZAÇÃO DOS ESPAÇOS.

FEIRA COBERTA		ARQUITETURA		104
		Projeto Executivo		
<div><div>SEINFRA</div><div>Secretaria de Estado da Infraestrutura</div></div> <div><div>GOV. DE GOIÁS</div><div>O ESTADO QUE DÁ CERTO</div></div>		Endereço: Ver endereço na PRANCHA 004 - IMPLANTAÇÃO (que contem as informações específicas do município).		
		Área do Lote: Ver tabela de Áreas na PRANCHA 004	Área Construída: 610,07 m²	Data de Emissão: 03/09/2025
		Conteúdo: Planta de materiais administrativo; Legenda materiais;		DESENHO: GEPPH
Rua 5, nº691 - Ed. The Prime Tamandaré, Salas 2301 e 2302 - St. Oeste, Goiânia - Goiás CEP: 74.115-060				

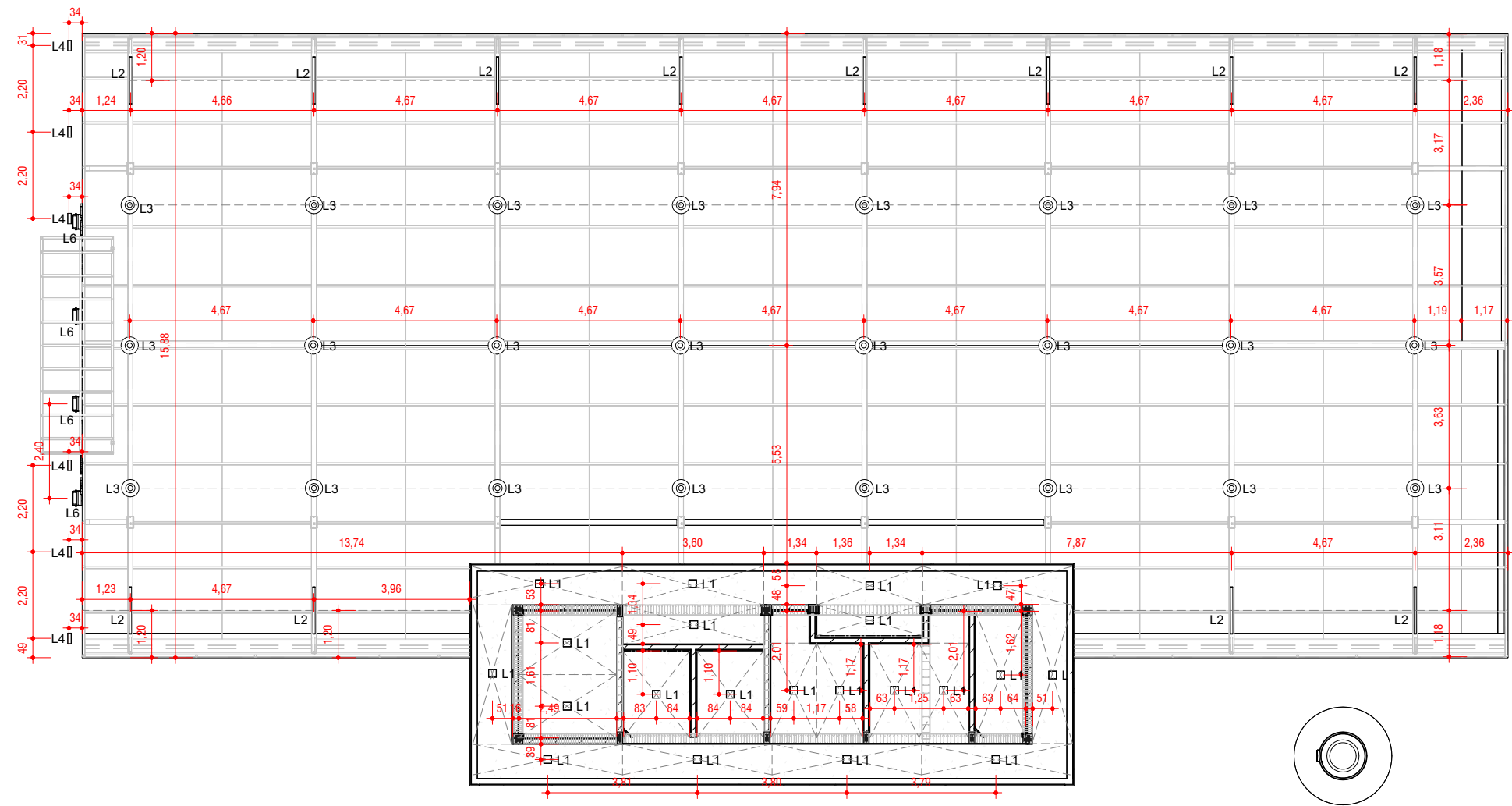

Térreo - Projeto luminotécnico

ESCALA: 1 : 150

IMPORTANTE:

1. CONFERIR TODAS AS MEDIDAS NO LOCAL.

2. AS INFORMAÇÕES REFEREM-SE À VALOR EXATOS DE PROJETOS.

3. OS MOBILIÁRIOS REPRESENTADOS E INDICADOS NA PLANTA ACIMA NÃO SERÃO ENTREGUES E NÃO FAZEM PARTE DO ORÇAMENTO. ESTÃO INDICADOS APENAS PARA MELHOR VISUALIZAÇÃO DOS ESPAÇOS.

4. OS PONTOS DE ILUMINAÇÃO EXTERNOS DEVERÃO SEGUIR O PROJETO ELÉTRICO

Tabela de luminárias						
Marca	Descrição	Lâmpada	Watts	Local de instalação	Temperatura	Contagem
L1	Painel de LED, 20 x 20 cm, branco, sobrepor	LED	18W	Laje	6500W	21
L2	Luminária Tubular Led Slim 120cm, sobrepor	LED	45W	Estrutura Metálica	6500K	12
L3	Luminária Industrial high bay Led, Metálica, Pendente	LED	60W	Estrutura Metálica	6500K	24
L4	Refletor piso Led, Preto	LED	50W	Piso	4500K	6
L5	Arandela tartagura	LED, E27	10W	Muro - 150cm	4500K	32
L6	Refletor LED	LED	80W	Estrutura Metálica	3000K	4



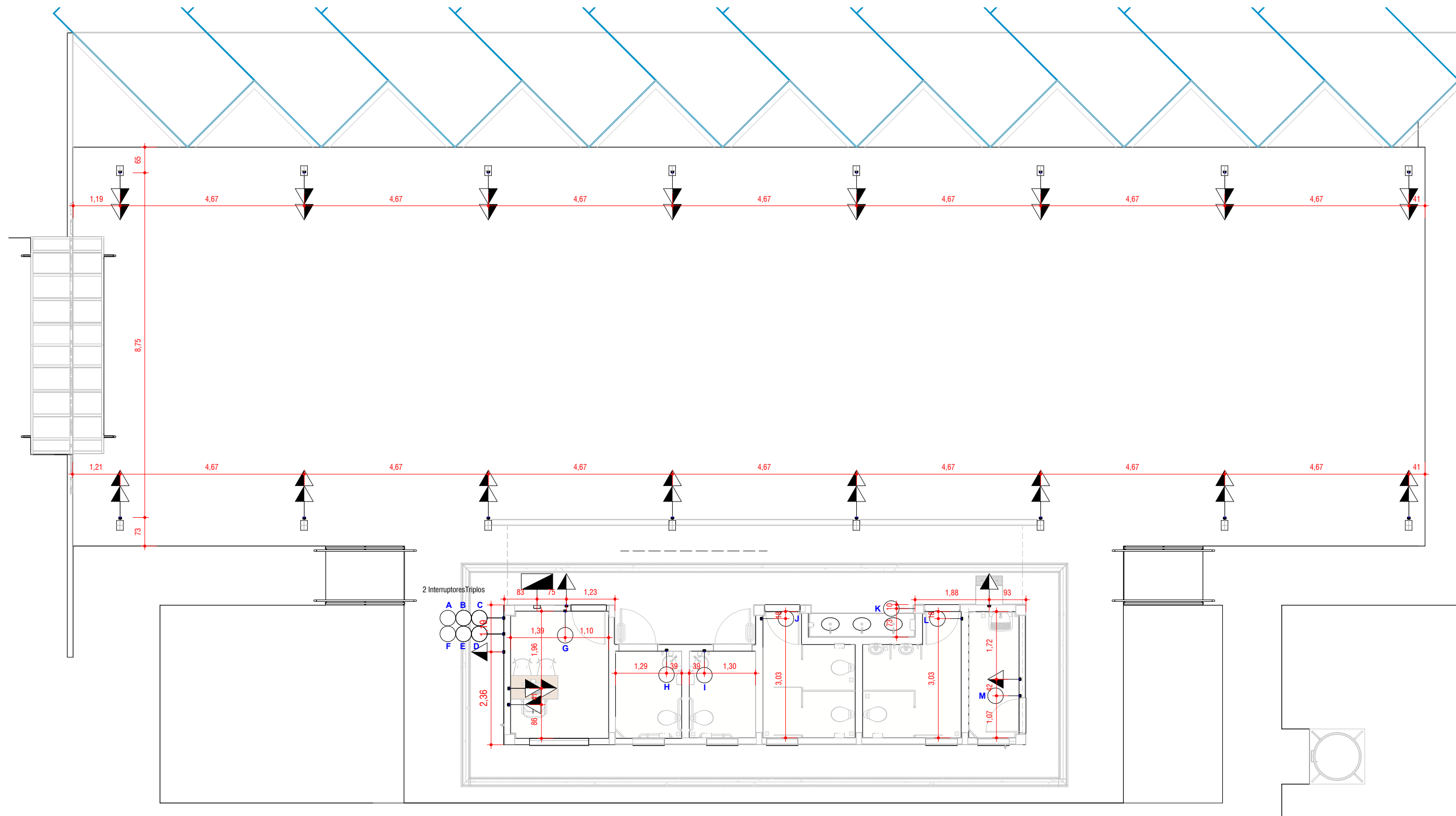

<div>FEIRA COBERTA</div> <div><div>SEINFRA</div><div>Secretaria de Estado da Infraestrutura</div></div> <div><div>GOV. DE GOIÁS</div><div>O ESTADO QUE DÁ CERTO</div></div> <div>Rua 5, nº691 - Ed. The Prime Tamandaré, Salas 2301 e 2302 - St. Oeste, Goiânia - Goiás CEP: 74.115-060</div>	ARQUITETURA		105	
	Projeto Executivo			
	Endereço: Ver endereço na PRANCHA 004 - IMPLANTAÇÃO (que contem as informações específicas do município).			
	Área do Lote: Ver tabela de Áreas na PRANCHA 004	Área Construída: 610,07 m²		
Conteúdo: Planta Luminotécnico; Tabela de Luminárias;		Data de Emissão: 03/09/2025	DESENHO: GEPPH	







Planta - Feira Coberta Pontos elétricos

ESCALA: 1 : 100

IMPORTANTE:
1. CONFERIR TODAS AS MEDIDAS NO LOCAL.
2. AS INFORMAÇÕES REFEREM-SE A VALOR EXATOS DE PROJETOS.
3. OS MOBILIÁRIOS REPRESENTADOS E INDICADOS NA PLANTA ACIMA NÃO SERÃO ENTREGUES E NÃO FAZEM PARTE DO ORÇAMENTO. ESTÃO INDICADOS APENAS PARA MELHOR VISUALIZAÇÃO DOS ESPAÇOS.

LEGEN	
 QUADRO DE DISTRIBUIÇÃO	 INTERRUPTOR SIMPLES
 TOMADA MÉDIA	 INTERRUPTOR TRIPLO

NOTA: Conferir e seguir pontos elétricos do projeto específico.

LEGENDA		
INTERRUPTORES		
 G H I J L M	INTERRUPTOR SIMPLES	LIGAÇÃO INDIVIDUAL POR AMBIENTE DAS LUMINÁRIAS L1 EXCETO MARQUISE
 K	INTERRUPTOR SIMPLES	LIGAÇÃO DA LUMINÁRIA L1 SOBRE CUBAS EXTERNAS
 A B C	INTERRUPTOR TRIPLO	LIGAÇÃO DA LUMINÁRIA L4 (FACHADA), L5 (MURO) E L6 (LETREIRO)
 D E F	INTERRUPTOR TRIPLO	LIGAÇÃO DAS LUMINÁRIAS L2 E L3 (SALÃO FEIRA) E L1 (MARQUISE)

FEIRA COBERTA

SEINFRA
Secretaria de Estado
da Infraestrutura



Rua 5, nº691 - Ed. The Prime Tamandaré, Salas 2301 e 2302 - St. Oeste, Goiânia - Goiás CEP: 74.115-060

ARQUITETURA

Projeto Executivo

Endereço:
Ver endereço na PRANCHA 004 - IMPLANTAÇÃO (que contem as informações específicas do município).

Área do Lote:
Ver tabela de Áreas na PRANCHA 004

Área Construída:
610,07 m²

Conteúdo:
Planta Pontos Elétricos; Legenda;

Data de Emissão:
03/09/2025

DESENHO:
GEPH

106

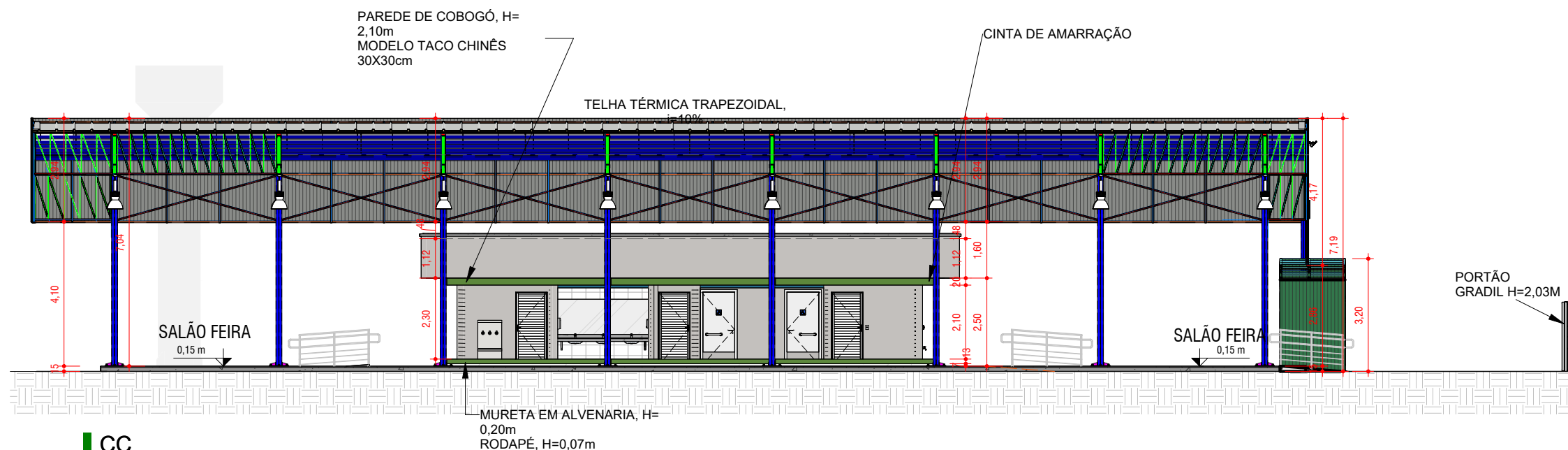

CC

ESCALA: 1 : 150

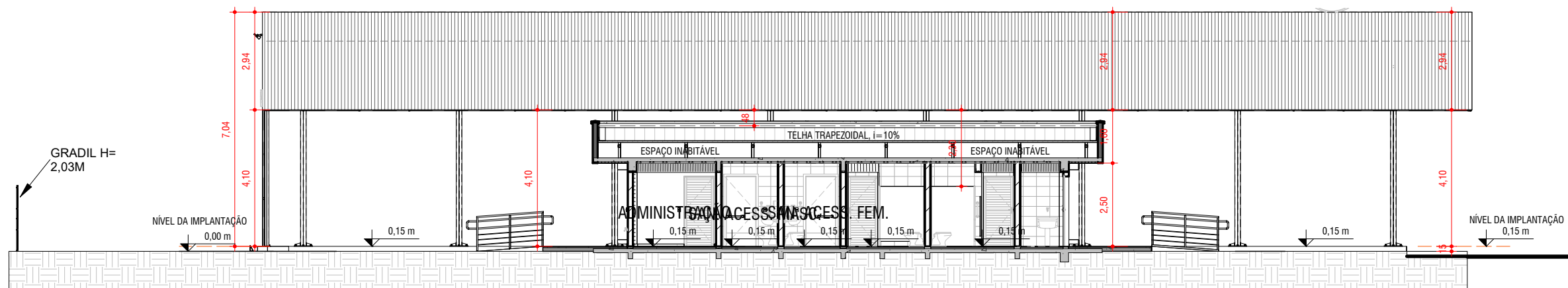

BB

ESCALA: 1 : 150

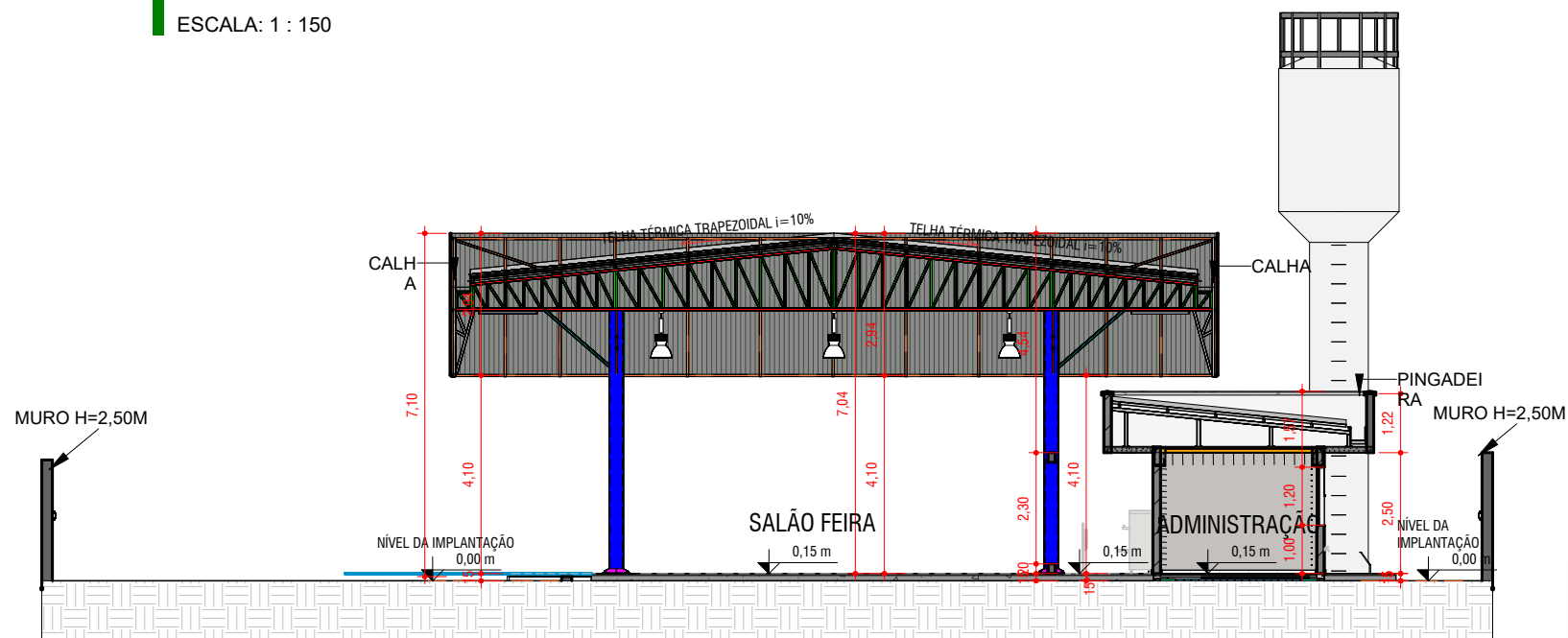

AA

ESCALA: 1 : 150

IMPORTANTE:
1. CONFERIR TODAS AS MEDIDAS NO LOCAL.
2. AS INFORMAÇÕES REFEREM-SE À VALOR EXATOS DE PROJETOS.
3. OS MOBILIÁRIOS REPRESENTADOS E INDICADOS NA PLANTA ACIMA NÃO SERÃO ENTREGUES E NÃO FAZEM PARTE DO ORÇAMENTO. ESTÃO INDICADOS APENAS PARA MELHOR VISUALIZAÇÃO DOS ESPAÇOS.

FEIRA COBERTA

SEINFRA
Secretaria de Estado
da Infraestrutura



Rua 5, nº691 - Ed. The Prime Tamandaré, Salas 2301 e 2302 - St. Oeste, Goiânia - Goiás CEP: 74.115-060

ARQUITETURA

Projeto Executivo

Endereço:
Ver endereço na PRANCHA 004 - IMPLANTAÇÃO (que contem as informações específicas do município).

Área do Lote:
Ver tabela de Áreas na PRANCHA 004

Área Construída:
610,07 m²

Conteúdo:
Corte AA; Corte BB; Corte CC;

200

Data de Emissão:
03/09/2025

DESENHO:
GEPPH

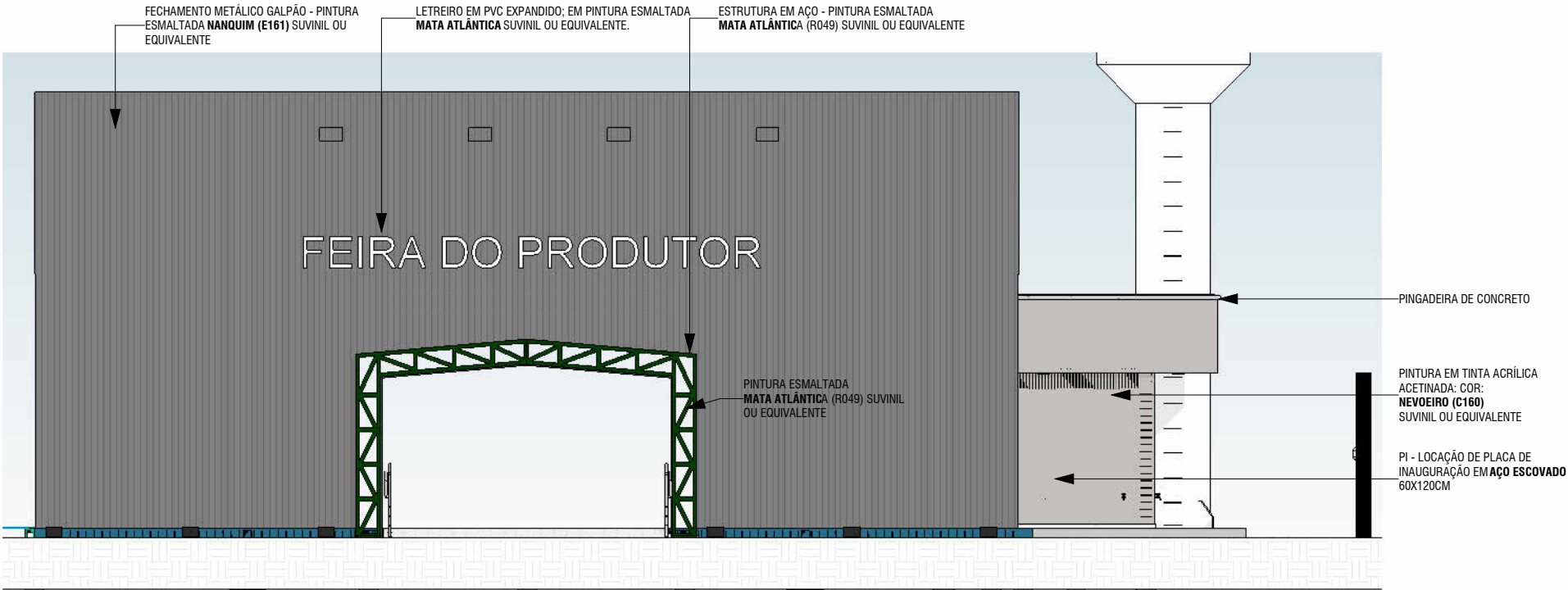

Fachada Frontal
ESCALA: 1 : 100

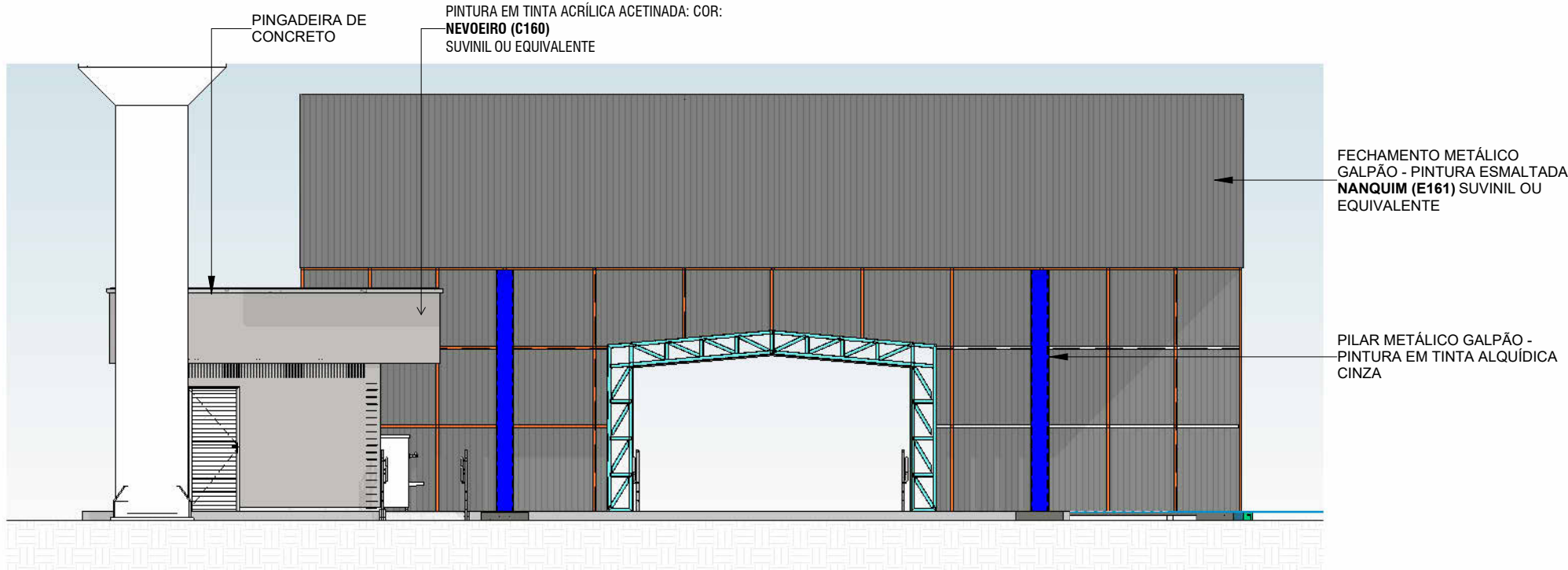

Fachada Posterior
ESCALA: 1 : 100

IMPORTANTE:
1. CONFERIR TODAS AS MEDIDAS NO LOCAL.
2. AS INFORMAÇÕES REFEREM-SE À VALOR EXATOS DE PROJETOS.
3. OS MOBILIÁRIOS REPRESENTADOS E INDICADOS NA PLANTA ACIMA NÃO SERÃO ENTREGUES E NÃO FAZEM PARTE DO ORÇAMENTO. ESTÃO INDICADOS APENAS PARA MELHOR VISUALIZAÇÃO DOS ESPAÇOS.

FEIRA COBERTA		ARQUITETURA		300
		Projeto Executivo		
<div><div><div>SEINFRA</div><div>Secretaria de Estado da Infraestrutura</div></div><div><div>GOV. DE GOIÁS</div><div>O ESTADO QUE DÁ CERTO</div></div></div>		Endereço: Ver endereço na PRANCHA 004 - IMPLANTAÇÃO (que contem as informações específicas do município).		
		Área do Lote: Ver tabela de Áreas na PRANCHA 004	Área Construída: 610,07 m²	
Rua 5, nº691 - Ed. The Prime Tamandaré, Salas 2301 e 2302 - St. Oeste, Goiânia - Goiás CEP: 74.115-060		Conteúdo: Fachada Frontal; Fachada Posterior;		DESENHO: GEPH

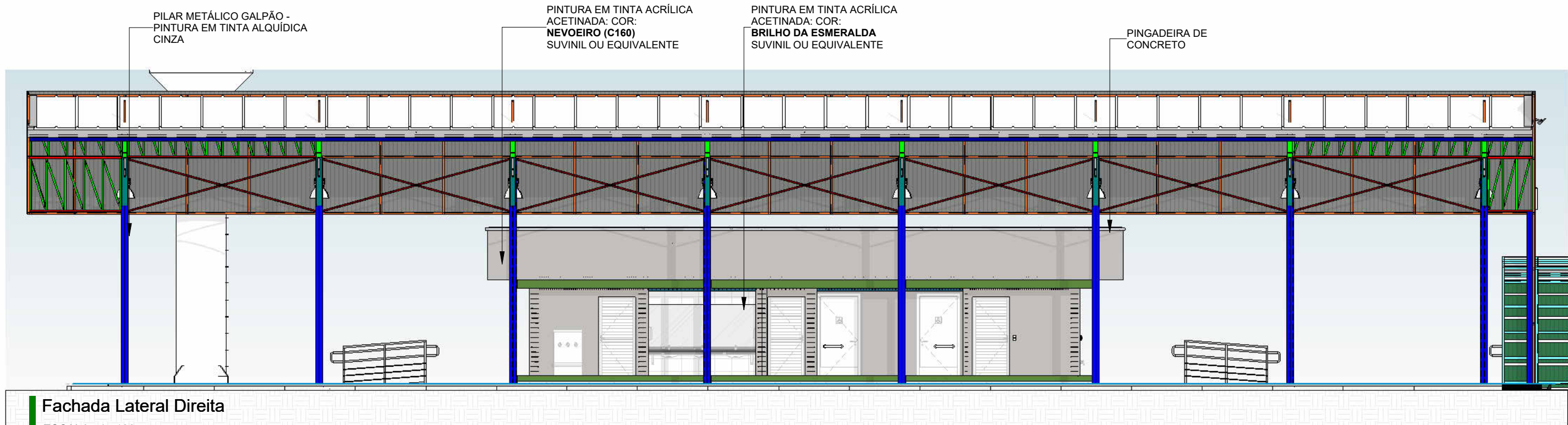

Fachada Lateral Direita

ESCALA: 1 : 100

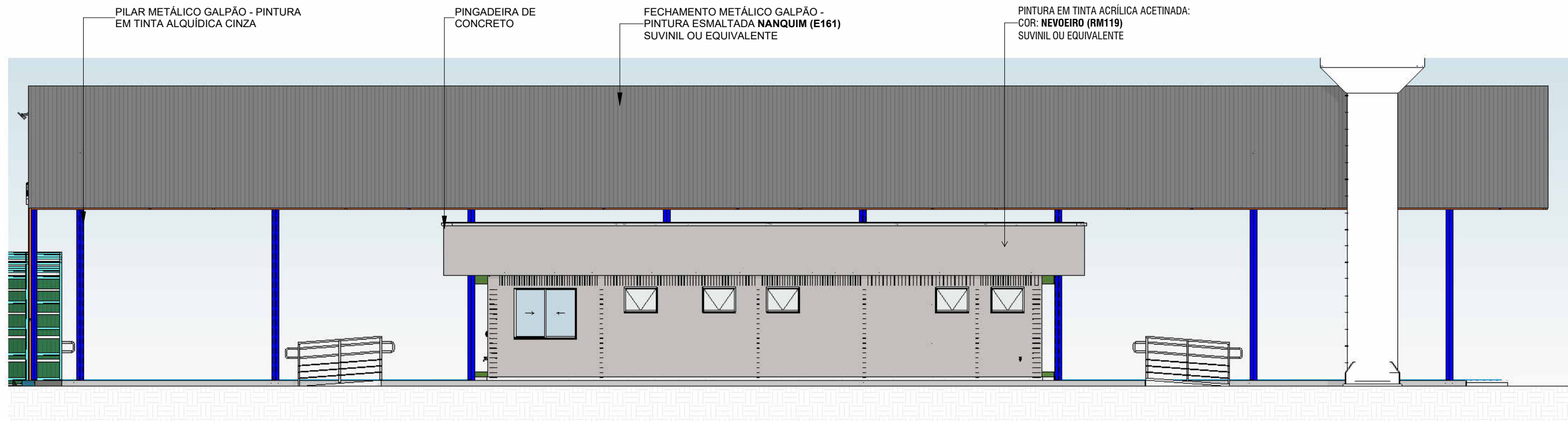

Fachada Lateral Esquerda

ESCALA: 1 : 100

IMPORTANTE:
1. CONFERIR TODAS AS MEDIDAS NO LOCAL.
2. AS INFORMAÇÕES REFEREM-SE À VALOR EXATOS DE PROJETOS.
3. OS MOBILIÁRIOS REPRESENTADOS E INDICADOS NA PLANTA ACIMA NÃO SERÃO ENTREGUES E NÃO FAZEM PARTE DO ORÇAMENTO. ESTÃO INDICADOS APENAS PARA MELHOR VISUALIZAÇÃO DOS ESPAÇOS.

FEIRA COBERTA		ARQUITETURA		301
		Projeto Executivo		
<div><div><div>SEINFRA</div><div>Secretaria de Estado da Infraestrutura</div></div><div><div>GOV. DE GOIÁS</div><div>O ESTADO QUE DÁ CERTO</div></div></div>		Endereço: Ver endereço na PRANCHA 004 - IMPLANTAÇÃO (que contem as informações específicas do município).		
Rua 5, nº691 - Ed. The Prime Tamandaré, Salas 2301 e 2302 - St. Oeste, Goiânia - Goiás CEP: 74.115-060		Área do Lote: Ver tabela de Áreas na PRANCHA 004	Área Construída: 610,07 m²	Data de Emissão: 03/09/2025
		Conteúdo: Fachada Lateral Direita; Fachada Lateral Esquerda;		DESENHO: GEPPH

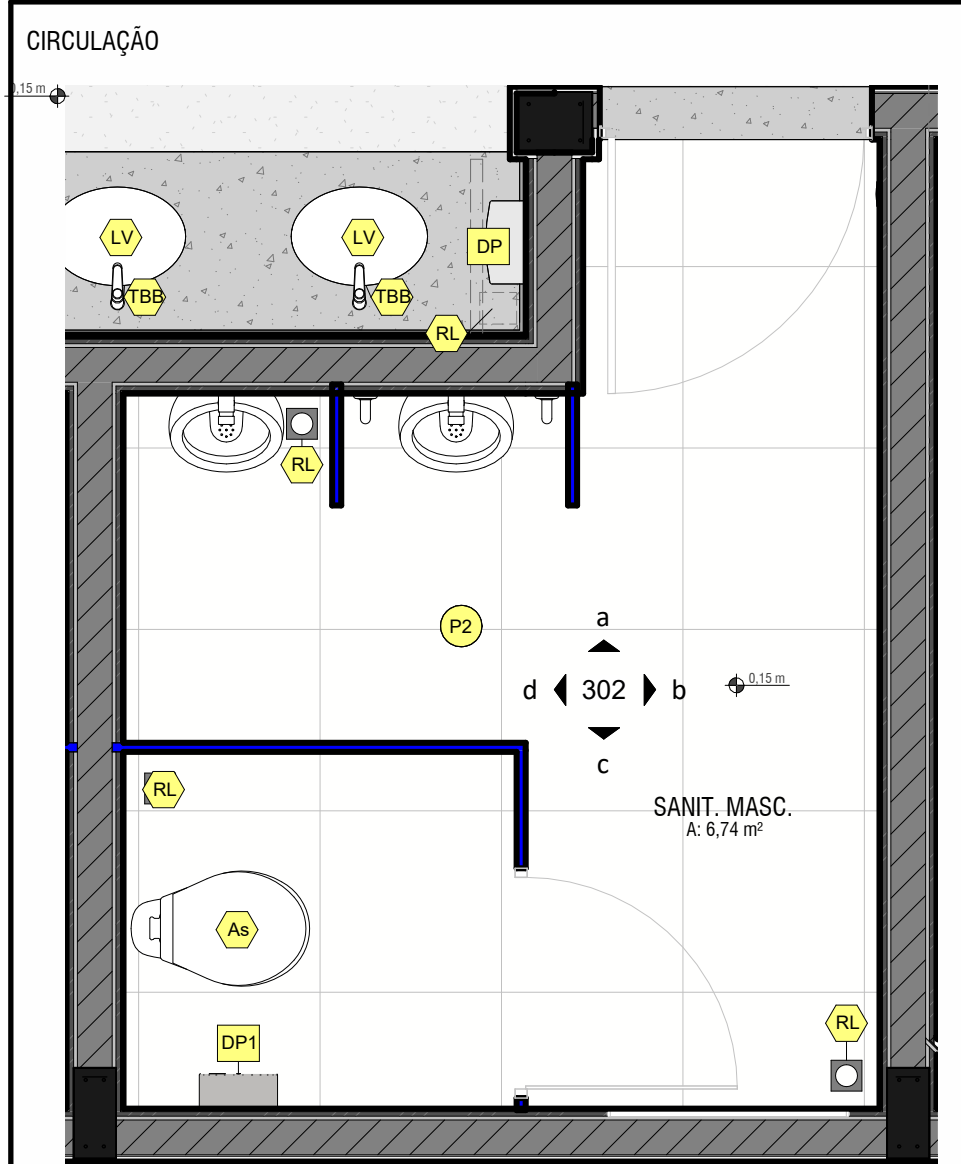

SANIT. MASC.
ESCALA: 1 : 25

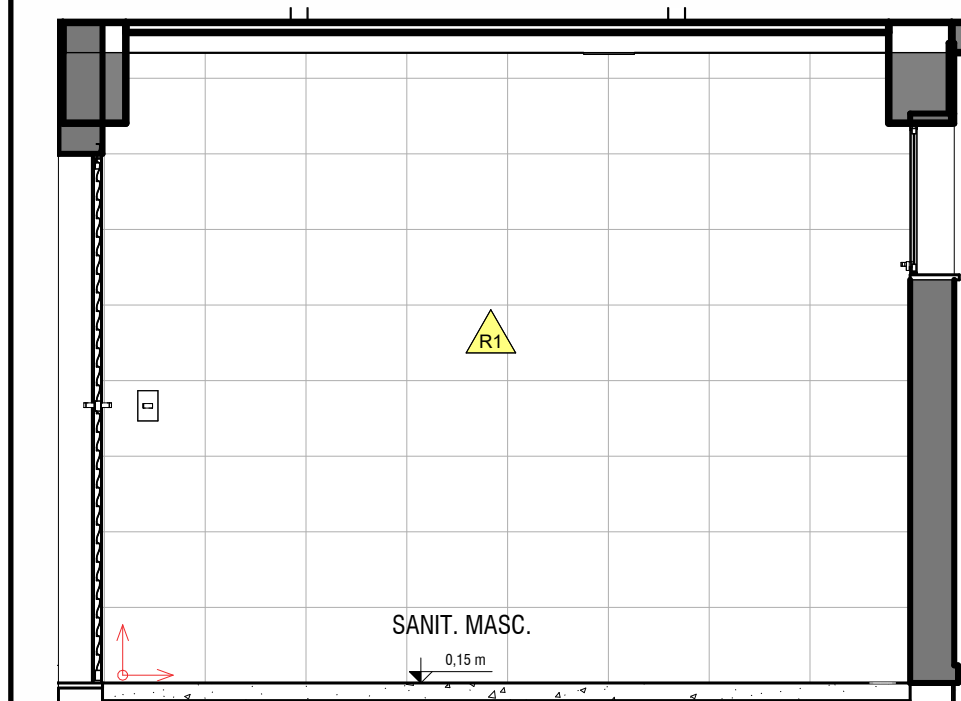

SANIT. MASC. - b
ESCALA: 1 : 30

DIVISÓRIA: GRANITO
BRANCO SIENA POLIDO
(NBR 9050:20 - FIGURA 120)

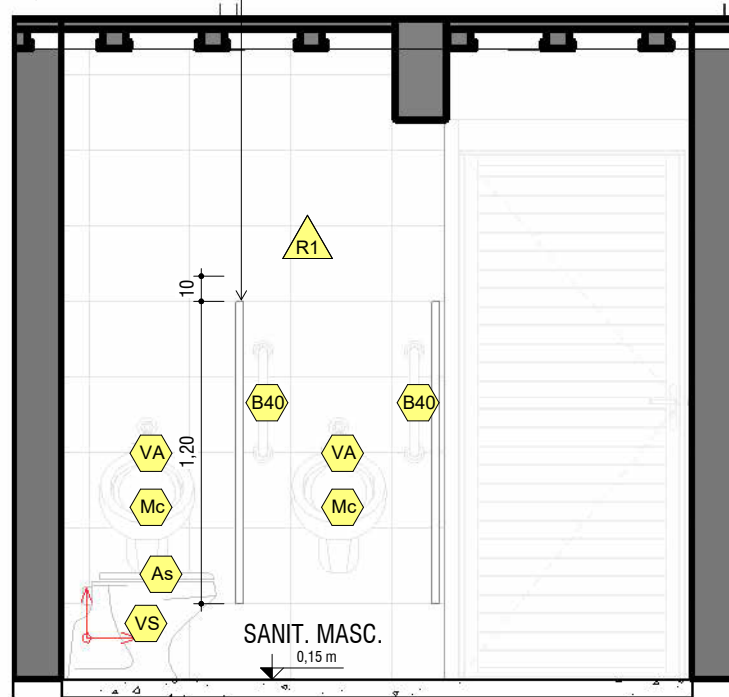

SANIT. MASC. - a
ESCALA: 1 : 30

DIVISÓRIA: GRANITO
BRANCO SIENA POLIDO
(NBR 9050:20 - FIGURA 120)

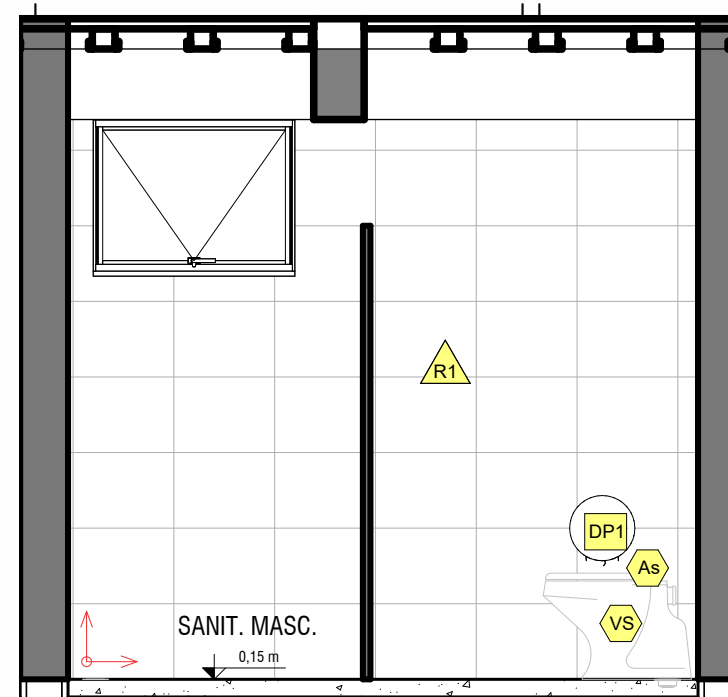

SANIT. MASC. - c
ESCALA: 1 : 30

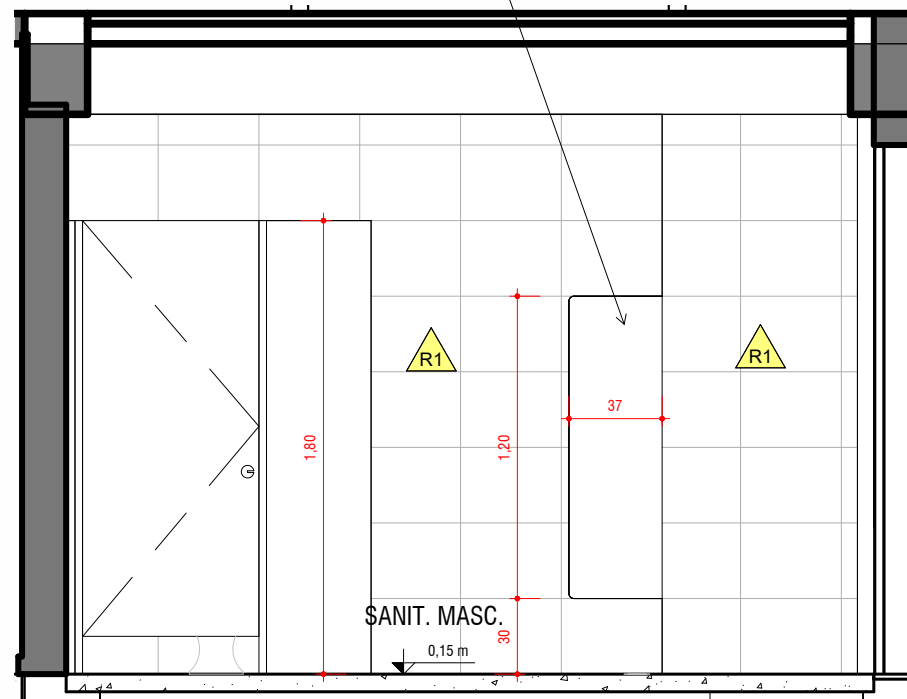

SANIT. MASC. - d
ESCALA: 1 : 30

IMPORTANTE:
1. CONFERIR TODAS AS MEDIDAS NO LOCAL.
2. AS INFORMAÇÕES REFEREM-SE À VALOR EXATOS DE PROJETOS.
3. OS MOBILIÁRIOS REPRESENTADOS E INDICADOS NA PLANTA ACIMA NÃO SERÃO ENTREGUES E NÃO FAZEM PARTE DO ORÇAMENTO. ESTÃO INDICADOS APENAS PARA MELHOR VISUALIZAÇÃO DOS ESPAÇOS.

Tabela de Acessórios		
ID	Comentários de tipos	Contagem
DP	Dispenser plástico para papel toalha	3
DP1	Dispenser plástico para papel higiênico	5
SB	Dispenser plástico para sabonete líquido	3
x		1

TABELA MATERIAIS PAREDE		
ID	Descrição	Rejunte
R1	Revestimento de parede - cerâmica 30x40cm (dimensão aproximada)	Rejunte Branco

Tabela de peça hidrossanitária	
ID	Comentários de tipos
As	Assento em polipropileno
B40	Barra de apoio reta em aço inox polido comprimento 40cm
B70	Barra de apoio reta em aço inox polido comprimento 70cm
B80	Barra de apoio reta em aço inox polido comprimento 80cm
Be	Bebedouro Industrial de coluna em aço inox
LS	Lavatório de canto sem coluna
LV	Cuba de louça de embutir oval média
Mc	Mictório de louça com sifão iintgrado
RL	Ralo
TBB	Torneira de mesa com fechamento automático temporizado para lavatório de 1/2"
TQ	Tanque de louça com coluna tamanho médio
TTQ	Torneira de parede para tanque com arejador
VA	Válvula de descarga para mictório
VS	Vaso sanitário com caixa acoplada com duplo acionamento

TABELA PISO	
ID	Descrição
P1	CONCRETO DESEMPENADO POLIDO, ESPESSURA DE 10 CM E JUNTA PLÁSTICA 17 MM
P2	PORCELANATO 60x60, ACETINADO
P3	PISO INTERTRAVADO
P5	SOLEIRA EM GRANITO BRANCO SIENA

LEGENDA GERAL	
	Identificador de acessórios
	Identificador do tipo de revestimento ou pintura de parede
	Identificador do tipo de piso / rodapé
	Identificador do tipo de louças / metais
	Início e sentido da paginação piso ou parede
	Segue paginação de um ambiente para o outro de piso ou parede
	Nível do piso após assentado (Nível Acabado)

FEIRA COBERTA		ARQUITETURA		302
		Projeto Executivo		
<div><div>SEINFRA</div><div>Secretaria de Estado da Infraestrutura</div></div> <div><div>GOV. DE GOIÁS</div><div>O ESTADO QUE DÁ CERTO</div></div>		Endereço: Ver endereço na PRANCHA 004 - IMPLANTAÇÃO (que contem as informações específicas do município).		
		Área do Lote: Ver tabela de Áreas na PRANCHA 004	Área Construída: 610,07 m²	
		Conteúdo: Elevações; Tabelas;		
Rua 5, nº691 - Ed. The Prime Tamandaré, Salas 2301 e 2302 - St. Oeste, Goiânia - Goiás CEP: 74.115-060		Data de Emissão: 03/09/2025		
		DESENHO: GEPPH		

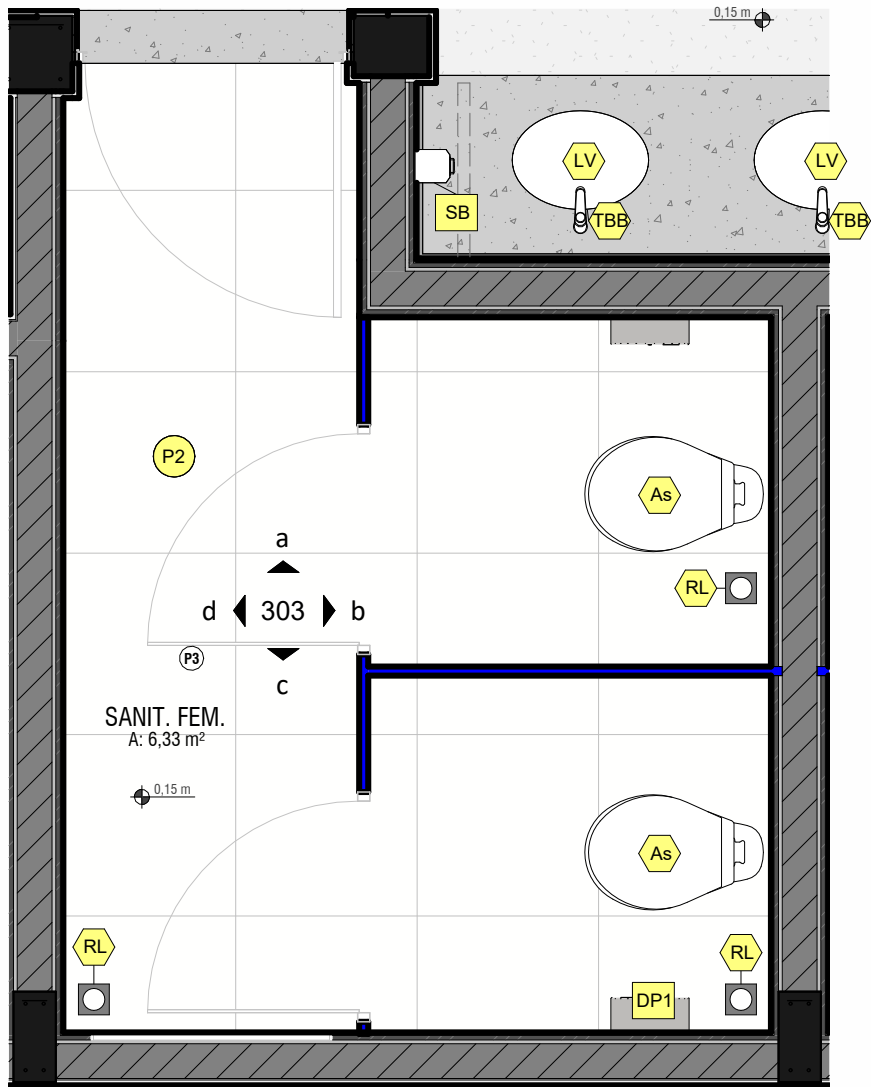

SANIT. FEM. - a
ESCALA: 1 : 30



SANIT. FEM. - b
ESCALA: 1 : 30

DIVISÓRIA: GRANITO
BRANCO SIENA POLIDO

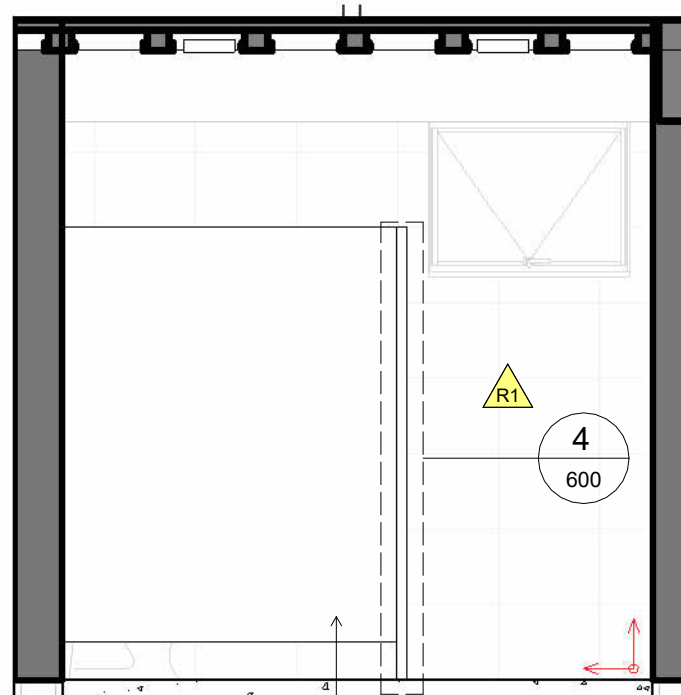

SANIT. FEM. - c
ESCALA: 1 : 30

DIVISÓRIA: GRANITO
BRANCO SIENA POLIDO



SANIT. FEM. - d
ESCALA: 1 : 30

SANIT. FEM.
ESCALA: 1 : 25

Tabela de Acessórios

ID	Comentários de tipos	Contagem
DP	Dispenser plástico para papel toalha	3
DP1	Dispenser plástico para papel higiênico	5
SB	Dispenser plástico para sabonete líquido	3
x		1

Tabela de peça hidrossanitária

ID	Comentários de tipos
As	Assento em polipropileno
B40	Barra de apoio reta em aço inox polido comprimento 40cm
B70	Barra de apoio reta em aço inox polido comprimento 70cm
B80	Barra de apoio reta em aço inox polido comprimento 80cm
Be	Bebedouro Industrial de coluna em aço inox
LS	Lavatório de canto sem coluna
LV	Cuba de louça de embutir oval média
Mc	Mictório de louça com sifão iintgrado
RL	Ralo
TBB	Torneira de mesa com fechamento automático temporizado para lavatório de 1/2'
TQ	Tanque de louça com coluna tamanho médio
TTQ	Torneira de parede para tanque com arejador
VA	Válvula de descarga para mictório
VS	Vaso sanitário com caixa acoplada com duplo acionamento

LEGENDA GERAL

Identificador de acessórios	Identificador do tipo de revestimento ou pintura de parede
Identificador do tipo de piso / rodapé	Identificador do tipo de louças / metais
Início e sentido da paginação piso ou parede	Segue paginação de um ambiente para o outro de piso ou parede
Nível do piso após assentado (Nível Acabado)	

TABELA MATERIAIS PAREDE

ID	Descrição	Rejunte
R1	Revestimento de parede - cerâmica 30x40cm (dimensão aproximada)	Rejunte Branco

TABELA PISO

ID	Descrição
P1	CONCRETO DESEMPENADO POLIDO, ESPESSURA DE 10 CM E JUNTA PLÁSTICA 17 MM
P2	PORCELANATO 60x60, ACETINADO
P3	PISO INTERTRAVADO
P5	SOLEIRA EM GRANITO BRANCO SIENA

IMPORTANTE:
1. CONFERIR TODAS AS MEDIDAS NO LOCAL.
2. AS INFORMAÇÕES REFEREM-SE À VALOR EXATOS DE PROJETOS.
3. OS MOBILIÁRIOS REPRESENTADOS E INDICADOS NA PLANTA ACIMA NÃO SERÃO ENTREGUES E NÃO FAZEM PARTE DO ORÇAMENTO. ESTÃO INDICADOS APENAS PARA MELHOR VISUALIZAÇÃO DOS ESPAÇOS.

FEIRA COBERTA

SEINFRA
Secretaria de Estado
da Infraestrutura



Rua 5, nº691 - Ed. The Prime Tamandaré, Salas 2301 e 2302 - St. Oeste, Goiânia - Goiás CEP: 74.115-060

ARQUITETURA

Projeto Executivo

Endereço:
Ver endereço na PRANCHA 004 - IMPLANTAÇÃO (que contem as informações específicas do município).

Área do Lote:
Ver tabela de Áreas na PRANCHA 004

Área Construída:
610,07 m²

Conteúdo:
Elevações; Tabelas;

303

Data de Emissão:
03/09/2025

DESENHO:
GEPH

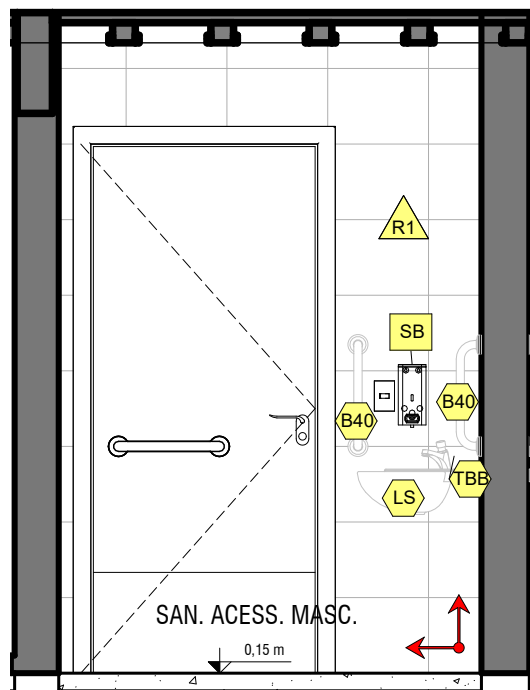

SAN. ACESS. MASC. - a
ESCALA: 1 : 30

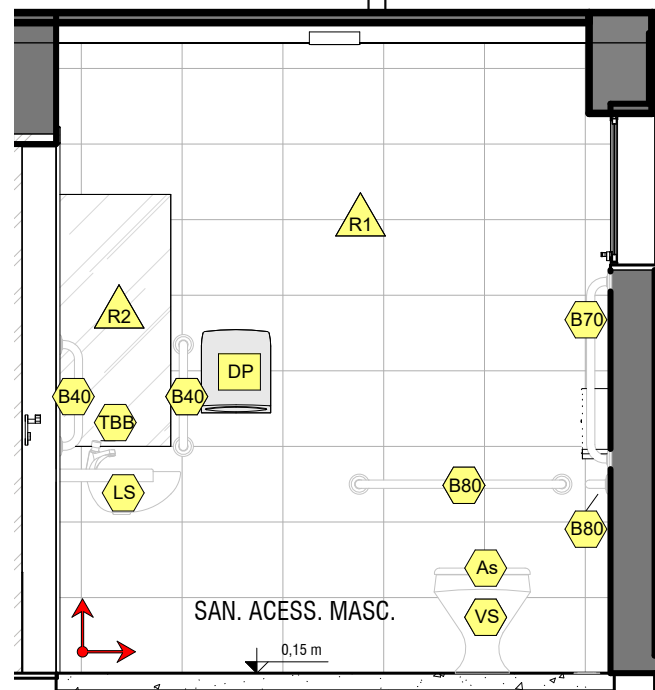

SAN. ACESS. MASC. - b
ESCALA: 1 : 30

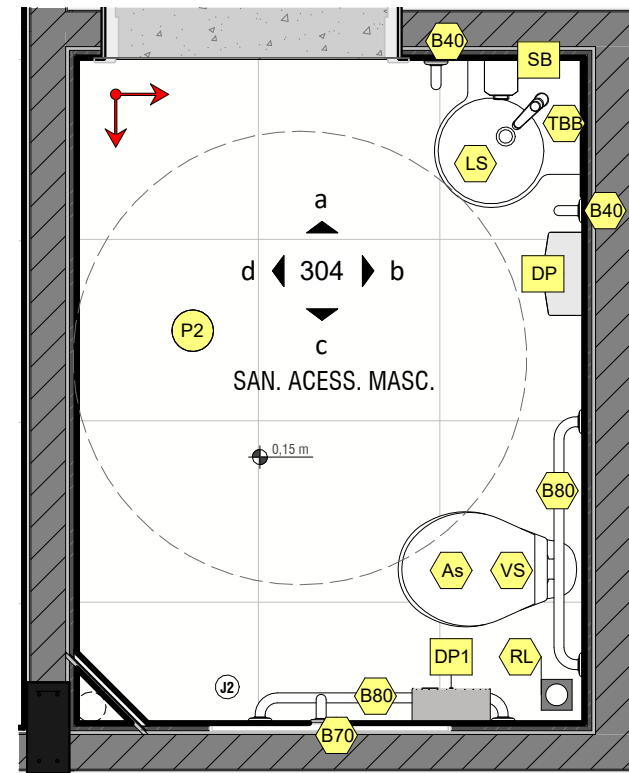

SAN. ACESS. MASC.
ESCALA: 1 : 25

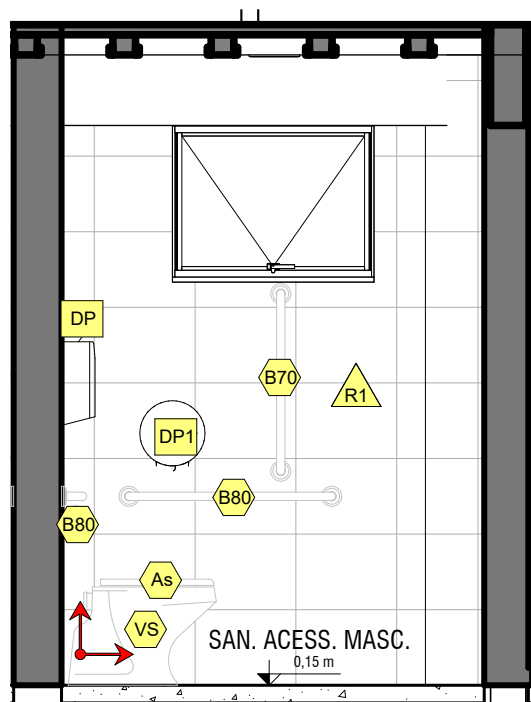

SAN. ACESS. MASC. - c
ESCALA: 1 : 30

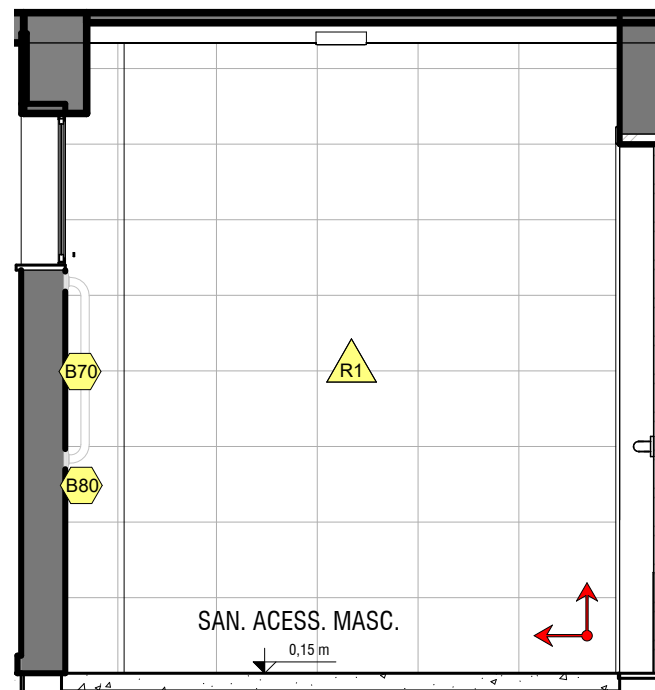

SAN. ACESS. MASC. - d
ESCALA: 1 : 30

LEGENDA GERAL	
	Identificador de acessórios
	Identificador do tipo de revestimento ou pintura de parede
	Identificador do tipo de piso / rodapé
	Identificador do tipo de louças / metais
	Início e sentido da paginação piso ou parede
	Segue paginação de um ambiente para o outro de piso ou parede
	Nível do piso após assentado (Nível Acabado)

Tabela de Acessórios		
ID	Comentários de tipos	Contagem
DP	Dispenser plástico para papel toalha	3
DP1	Dispenser plástico para papel higiênico	5
SB	Dispenser plástico para sabonete líquido	3
x		1

TABELA MATERIAIS PAREDE		
ID	Descrição	Rejunte
R1	Revestimento de parede - cerâmica 30x40cm (dimensão aproximada)	Rejunte Branco

TABELA PISO	
ID	Descrição
P1	CONCRETO DESEMPENADO POLIDO, ESPESSURA DE 10 CM E JUNTA PLÁSTICA 17 MM
P2	PORCELANATO 60x60, ACETINADO
P3	PISO INTERTRAVADO
P5	SOLEIRA EM GRANITO BRANCO SIENA

Tabela de peça hidrossanitária	
ID	Comentários de tipos
As	Assento em polipropileno
B40	Barra de apoio reta em aço inox polido comprimento 40cm
B70	Barra de apoio reta em aço inox polido comprimento 70cm
B80	Barra de apoio reta em aço inox polido comprimento 80cm
Be	Bebedouro Industrial de coluna em aço inox
LS	Lavatório de canto sem coluna
LV	Cuba de louça de embutir oval média
Mc	Mictório de louça com sifão integrado
RL	Ralo
TBB	Torneira de mesa com fechamento automático temporizado para lavatório de 1/2"
TQ	Tanque de louça com coluna tamanho médio
TTQ	Torneira de parede para tanque com arejador
VA	Válvula de descarga para mictório
VS	Vaso sanitário com caixa acoplada com duplo acionamento

IMPORTANTE:
1. CONFERIR TODAS AS MEDIDAS NO LOCAL.
2. AS INFORMAÇÕES REFEREM-SE À VALOR EXATOS DE PROJETOS.
3. OS MOBILIÁRIOS REPRESENTADOS E INDICADOS NA PLANTA ACIMA NÃO SERÃO ENTREGUES E NÃO FAZEM PARTE DO ORÇAMENTO. ESTÃO INDICADOS APENAS PARA MELHOR VISUALIZAÇÃO DOS ESPAÇOS.

FEIRA COBERTA		ARQUITETURA		304
<div><div>SEINFRA</div><div>Secretaria de Estado da Infraestrutura</div></div> <div><div>GOV. DE GOIÁS</div><div>O ESTADO QUE DÁ CERTO</div></div>		Projeto Executivo		
		Endereço: Ver endereço na PRANCHA 004 - IMPLANTAÇÃO (que contem as informações específicas do município).		
<div>Rua 5, nº691 - Ed. The Prime Tamandaré, Salas 2301 e 2302 - St. Oeste, Goiânia - Goiás CEP: 74.115-060</div>		Área do Lote: Ver tabela de Áreas na PRANCHA 004	Área Construída: 610,07 m²	Data de Emissão: 03/09/2025
		Conteúdo: Elevações; Tabelas;		DESENHO: GEPPH

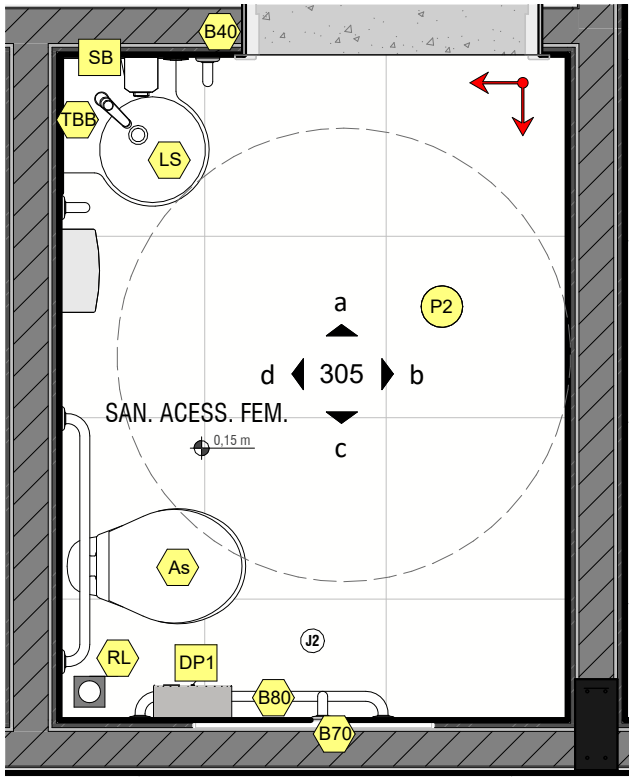

SAN. ACESS. FEM.
ESCALA: 1 : 25

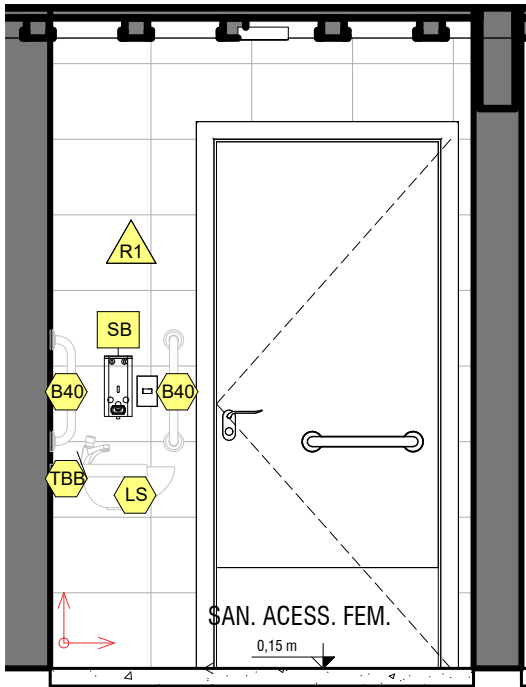

SAN. ACESS. FEM. - a
ESCALA: 1 : 30

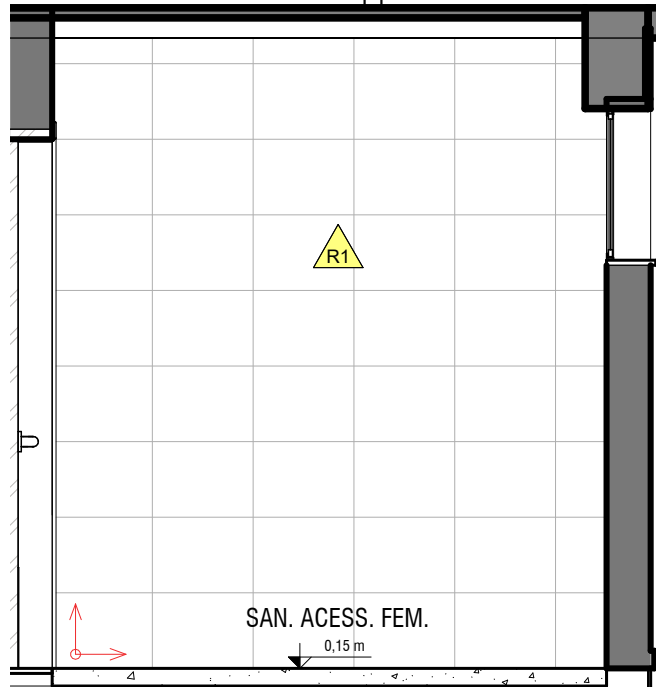

SAN. ACESS. FEM. - b
ESCALA: 1 : 30

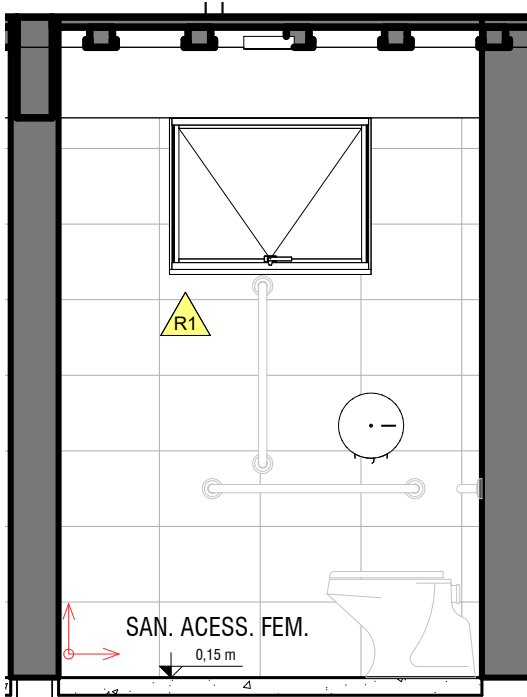

SAN. ACESS. FEM. - c
ESCALA: 1 : 30

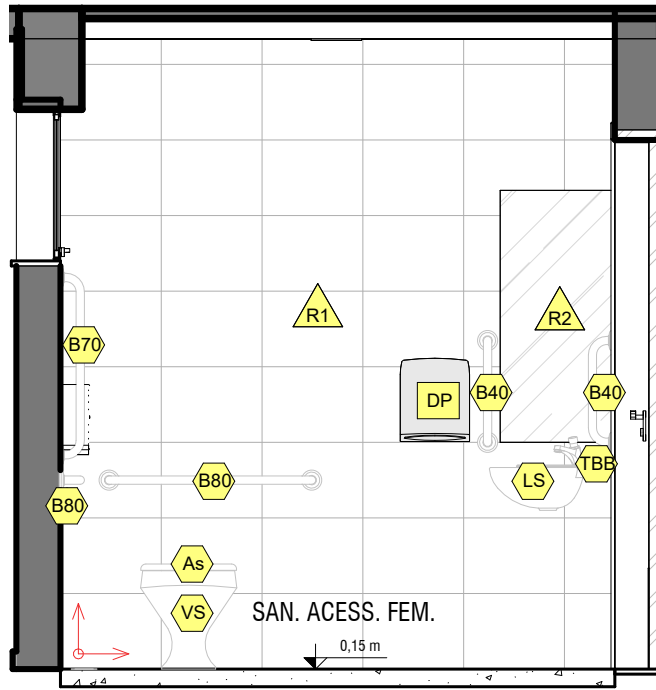

SAN. ACESS. FEM. - d
ESCALA: 1 : 30

LEGENDA GERAL	
	Identificador de acessórios
	Identificador do tipo de revestimento ou pintura de parede
	Identificador do tipo de piso / rodapé
	Identificador do tipo de louças / metais
	Início e sentido da paginação piso ou parede
	Segue paginação de um ambiente para o outro de piso ou parede
	Nível do piso após assentado (Nível Acabado)

Tabela de peça hidrossanitária	
ID	Comentários de tipos
As	Assento em polipropileno
B40	Barra de apoio reta em aço inox polido comprimento 40cm
B70	Barra de apoio reta em aço inox polido comprimento 70cm
B80	Barra de apoio reta em aço inox polido comprimento 80cm
Be	Bebedouro Industrial de coluna em aço inox
LS	Lavatório de canto sem coluna
LV	Cuba de louça de embutir oval média
Mc	Mictório de louça com sifão iintegrado
RL	Ralo
TBB	Torneira de mesa com fechamento automático temporizado para lavatório de 1/2'
TQ	Tanque de louça com coluna tamanho médio
TTQ	Torneira de parede para tanque com arejador
VA	Válvula de descarga para mictório
VS	Vaso sanitário com caixa acoplada com duplo acionamento

Tabela de Acessórios		
ID	Comentários de tipos	Contagem
DP	Dispenser plástico para papel toalha	3
DP1	Dispenser plástico para papel higiênico	5
SB	Dispenser plástico para sabonete líquido	3
x		1

TABELA MATERIAIS PAREDE		
ID	Descrição	Rejunte
R1	Revestimento de parede - cerâmica 30x40cm (dimensão aproximada)	Rejunte Branco

TABELA PISO	
ID	Descrição
P1	CONCRETO DESEMPENADO POLIDO, ESPESSURA DE 10 CM E JUNTA PLÁSTICA 17 MM
P2	PORCELANATO 60x60, ACETINADO
P3	PISO INTERTRAVADO
P5	SOLEIRA EM GRANITO BRANCO SIENA

IMPORTANTE:
1. CONFERIR TODAS AS MEDIDAS NO LOCAL.
2. AS INFORMAÇÕES REFEREM-SE À VALOR EXATOS DE PROJETOS.
3. OS MOBILIÁRIOS REPRESENTADOS E INDICADOS NA PLANTA ACIMA NÃO SERÃO ENTREGUES E NÃO FAZEM PARTE DO ORÇAMENTO. ESTÃO INDICADOS APENAS PARA MELHOR VISUALIZAÇÃO DOS ESPAÇOS.

FEIRA COBERTA		ARQUITETURA		305
		Projeto Executivo		
<div><div><div>SEINFRA</div><div>Secretaria de Estado da Infraestrutura</div></div><div><div>GOV. DE GOIÁS</div><div>O ESTADO QUE DÁ CERTO</div></div></div>		Endereço: Ver endereço na PRANCHA 004 - IMPLANTAÇÃO (que contem as informações específicas do município).		
Rua 5, nº691 - Ed. The Prime Tamandaré, Salas 2301 e 2302 - St. Oeste, Goiânia - Goiás CEP: 74.115-060		Área do Lote: Ver tabela de Áreas na PRANCHA 004	Área Construída: 610,07 m²	Data de Emissão: 03/09/2025
		Conteúdo: Elevações; Tabelas;		DESENHO: GEPFH

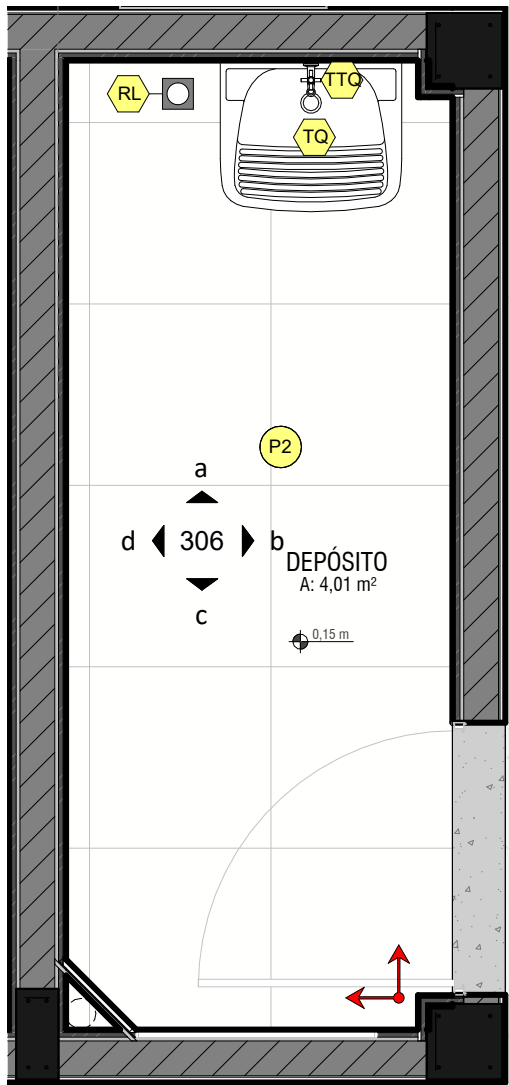

DEPÓSITO

ESCALA: 1 : 25

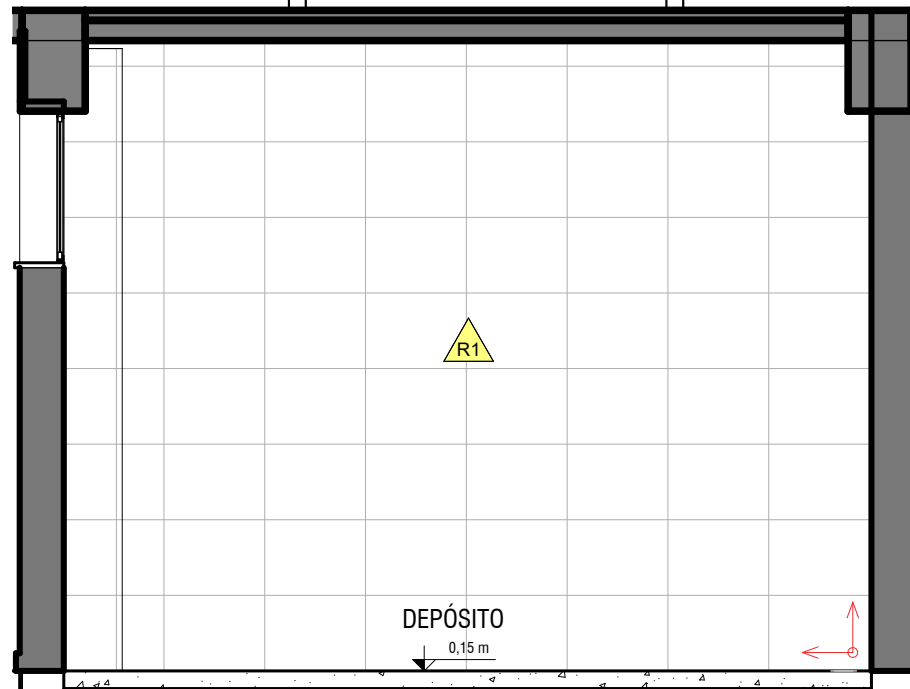

DEPÓSITO - d

ESCALA: 1 : 30

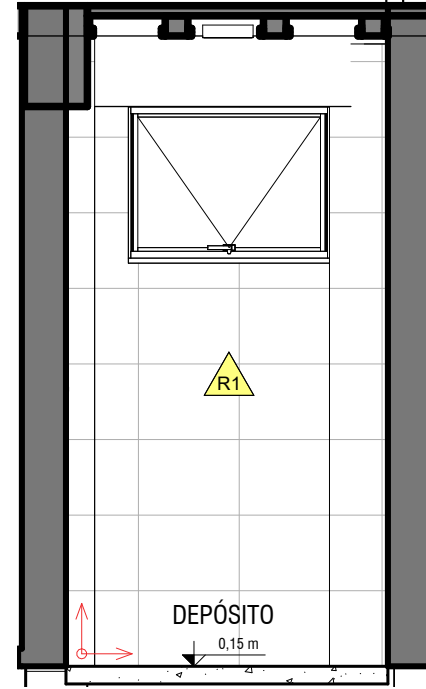

DEPÓSITO - c

ESCALA: 1 : 30

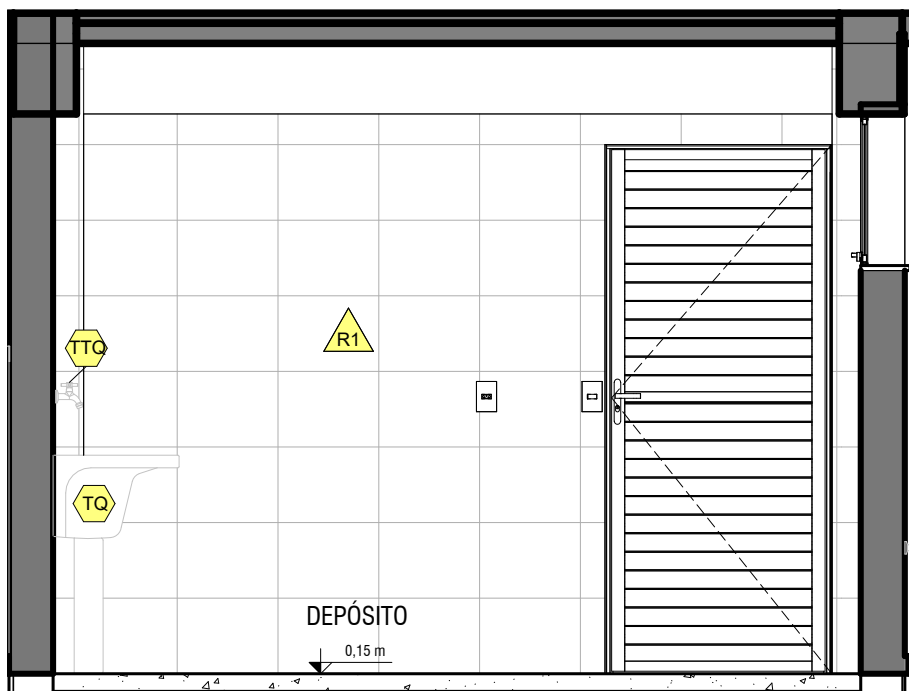

DEPÓSITO - b

ESCALA: 1 : 30

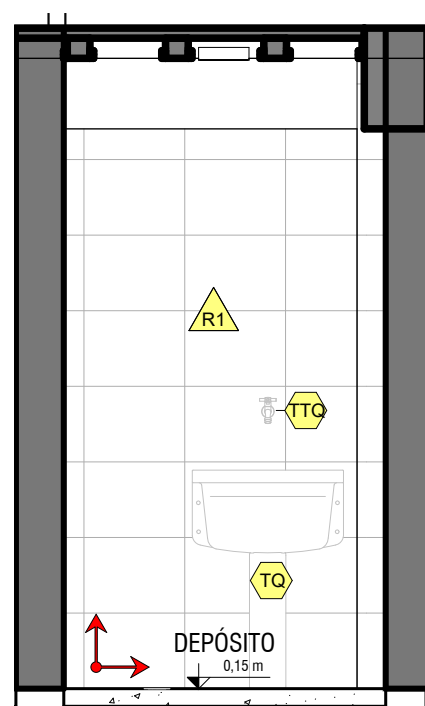

DEPÓSITO - a

ESCALA: 1 : 30

LEGENDA GERAL

Identificador de acessórios	
Identificador do tipo de revestimento ou pintura de parede	
Identificador do tipo de piso / rodapé	
Identificador do tipo de louças / metais	
Início e sentido da paginação piso ou parede	
Segue paginação de um ambiente para o outro de piso ou parede	
Nível do piso após assentado (Nível Acabado)	

Tabela de Acessórios

ID	Comentários de tipos	Contagem
DP	Dispenser plástico para papel toalha	3
DP1	Dispenser plástico para papel higiênico	5
SB	Dispenser plástico para sabonete líquido	3
x		1

TABELA MATERIAIS PAREDE

ID	Descrição	Rejunte
R1	Revestimento de parede - cerâmica 30x40cm (dimensão aproximada)	Rejunte Branco

Tabela de peça hidrossanitária

ID	Comentários de tipos
As	Assento em polipropileno
B40	Barra de apoio reta em aço inox polido comprimento 40cm
B70	Barra de apoio reta em aço inox polido comprimento 70cm
B80	Barra de apoio reta em aço inox polido comprimento 80cm
Be	Bebedouro Industrial de coluna em aço inox
LS	Lavatório de canto sem coluna
LV	Cuba de louça de embutir oval média
Mc	Mictório de louça com sifão iintgrado
RL	Ralo
TBB	Torneira de mesa com fechamento automático temporizado para lavatório de 1/2'
TQ	Tanque de louça com coluna tamanho médio
TTQ	Torneira de parede para tanque com arejador
VA	Válvula de descarga para mictório
VS	Vaso sanitário com caixa acoplada com duplo acionamento

TABELA PISO

ID	Descrição
P1	CONCRETO DESEMPENADO POLIDO, ESPESSURA DE 10 CM E JUNTA PLÁSTICA 17 MM
P2	PORCELANATO 60x60, ACETINADO
P3	PISO INTERTRAVADO
P5	SOLEIRA EM GRANITO BRANCO SIENA

IMPORTANTE:

1. CONFERIR TODAS AS MEDIDAS NO LOCAL.
2. AS INFORMAÇÕES REFEREM-SE À VALOR EXATOS DE PROJETOS.
3. OS MOBILIÁRIOS REPRESENTADOS E INDICADOS NA PLANTA ACIMA NÃO SERÃO ENTREGUES E NÃO FAZEM PARTE DO ORÇAMENTO. ESTÃO INDICADOS APENAS PARA MELHOR VISUALIZAÇÃO DOS ESPAÇOS.

FEIRA COBERTA

SEINFRA
Secretaria de Estado
da Infraestrutura



Rua 5, nº691 - Ed. The Prime Tamandaré, Salas 2301 e 2302 - St. Oeste, Goiânia - Goiás CEP: 74.115-060

ARQUITETURA

Projeto Executivo

Endereço:
Ver endereço na PRANCHA 004 - IMPLANTAÇÃO (que contem as informações específicas do município).

Área do Lote:
Ver tabela de Áreas na PRANCHA 004

Área Construída:
610,07 m²

Conteúdo:
Elevações; Tabelas;

306

Data de Emissão:
03/09/2025

DESENHO:
GEPPH

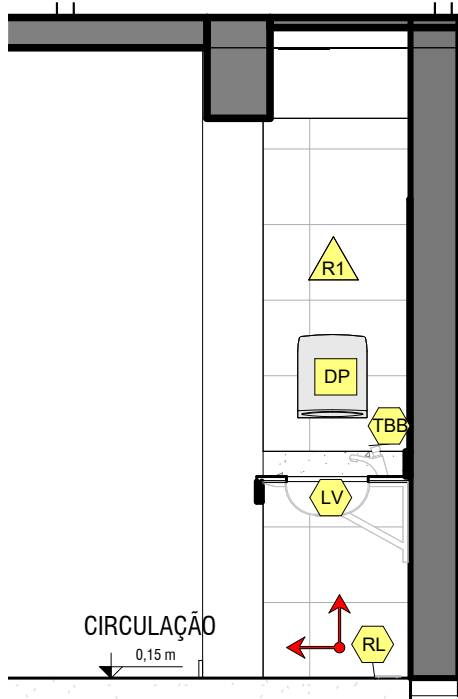

Circulação - a
ESCALA: 1 : 30

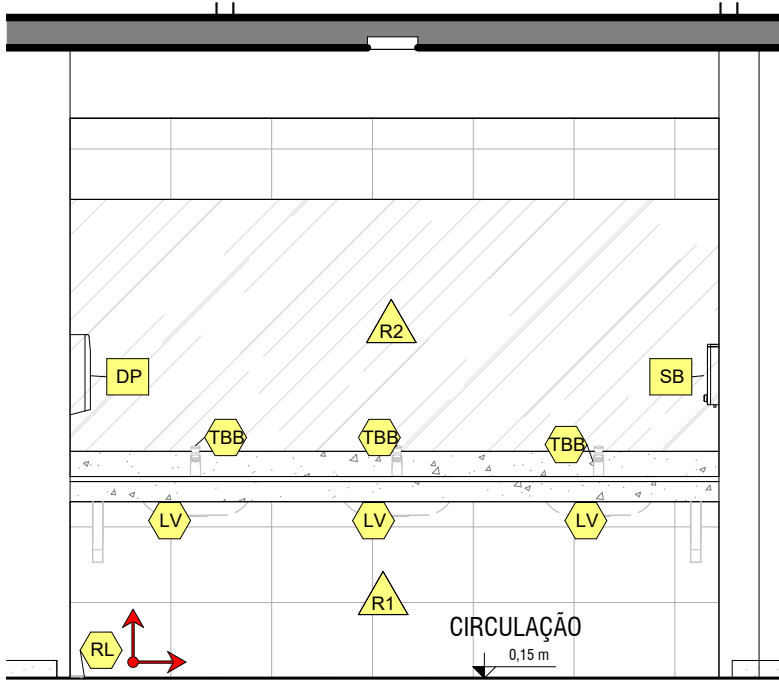

Circulação - b
ESCALA: 1 : 30

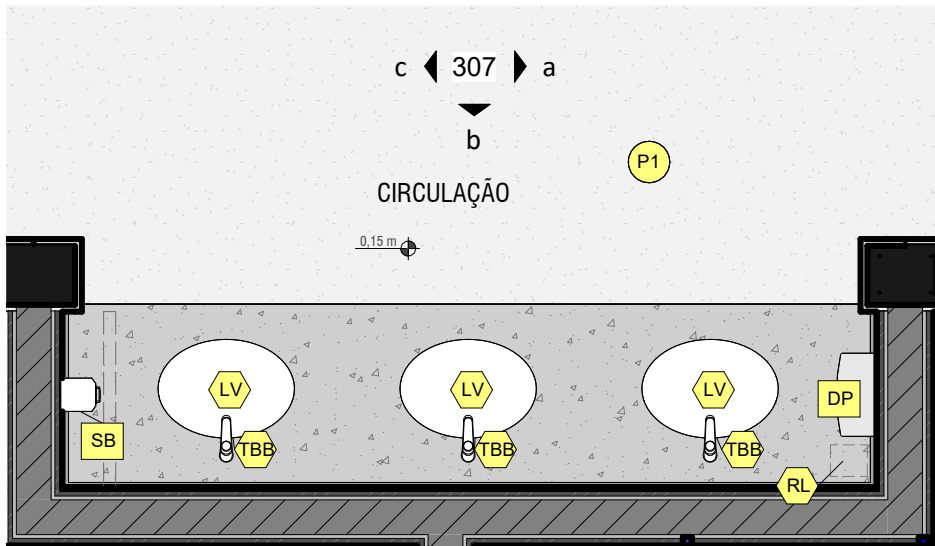

CIRCULAÇÃO
ESCALA: 1 : 25

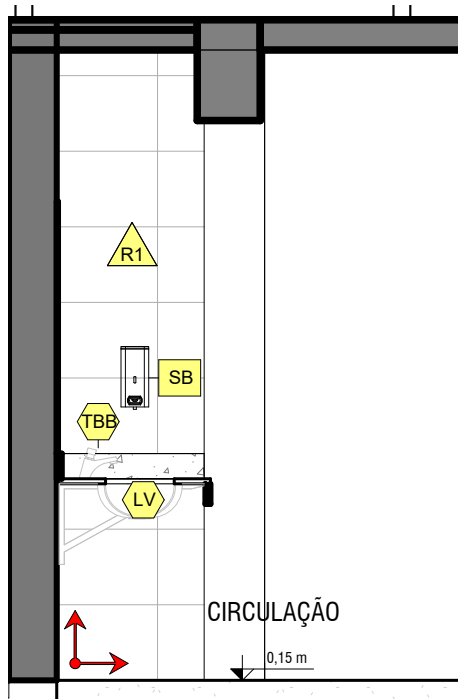

Circulação - c
ESCALA: 1 : 30

Tabela de Acessórios		
ID	Comentários de tipos	Contagem
DP	Dispenser plástico para papel toalha	3
DP1	Dispenser plástico para papel higiênico	5
SB	Dispenser plástico para sabonete líquido	3
x		1

TABELA MATERIAIS PAREDE		
ID	Descrição	Rejunte
R1	Revestimento de parede - cerâmica 30x40cm (dimensão aproximada)	Rejunte Branco

Tabela de peça hidrossanitária	
ID	Comentários de tipos
As	Assento em polipropileno
B40	Barra de apoio reta em aço inox polido comprimento 40cm
B70	Barra de apoio reta em aço inox polido comprimento 70cm
B80	Barra de apoio reta em aço inox polido comprimento 80cm
Be	Bebedouro Industrial de coluna em aço inox
LS	Lavatório de canto sem coluna
LV	Cuba de louça de embutir oval média
Mc	Mictório de louça com sifão integrado
RL	Ralo
TBB	Torneira de mesa com fechamento automático temporizado para lavatório de 1/2"
TQ	Tanque de louça com coluna tamanho médio
TTQ	Torneira de parede para tanque com arejador
VA	Válvula de descarga para mictório
VS	Vaso sanitário com caixa acoplada com duplo acionamento

LEGENDA GERAL	
	Identificador de acessórios
	Identificador do tipo de revestimento ou pintura de parede
	Identificador do tipo de piso / rodapé
	Identificador do tipo de louças / metais
	Início e sentido da paginação piso ou parede
	Segue paginação de um ambiente para o outro de piso ou parede
	Nível do piso após assentado (Nível Acabado)

TABELA PISO	
ID	Descrição
P1	CONCRETO DESEMPENADO POLIDO, ESPESSURA DE 10 CM E JUNTA PLÁSTICA 17 MM
P2	PORCELANATO 60x60, ACETINADO
P3	PISO INTERTRAVADO
P5	SOLEIRA EM GRANITO BRANCO SIENA

IMPORTANTE:
1. CONFERIR TODAS AS MEDIDAS NO LOCAL.
2. AS INFORMAÇÕES REFEREM-SE À VALOR EXATOS DE PROJETOS.
3. OS MOBILIÁRIOS REPRESENTADOS E INDICADOS NA PLANTA ACIMA NÃO SERÃO ENTREGUES E NÃO FAZEM PARTE DO ORÇAMENTO. ESTÃO INDICADOS APENAS PARA MELHOR VISUALIZAÇÃO DOS ESPAÇOS.

FEIRA COBERTA		ARQUITETURA		307
		Projeto Executivo		
<div><div><div>SEINFRA</div><div>Secretaria de Estado da Infraestrutura</div></div><div><div>GOV. DE GOIÁS</div><div>O ESTADO QUE DÁ CERTO</div></div></div>		Endereço: Ver endereço na PRANCHA 004 - IMPLANTAÇÃO (que contem as informações específicas do município).		
		Área do Lote: Ver tabela de Áreas na PRANCHA 004	Área Construída: 610,07 m²	
Rua 5, nº691 - Ed. The Prime Tamandaré, Salas 2301 e 2302 - St. Oeste, Goiânia - Goiás CEP: 74.115-060		Conteúdo: Elevações; Tabelas;		DESENHO: GEPPH

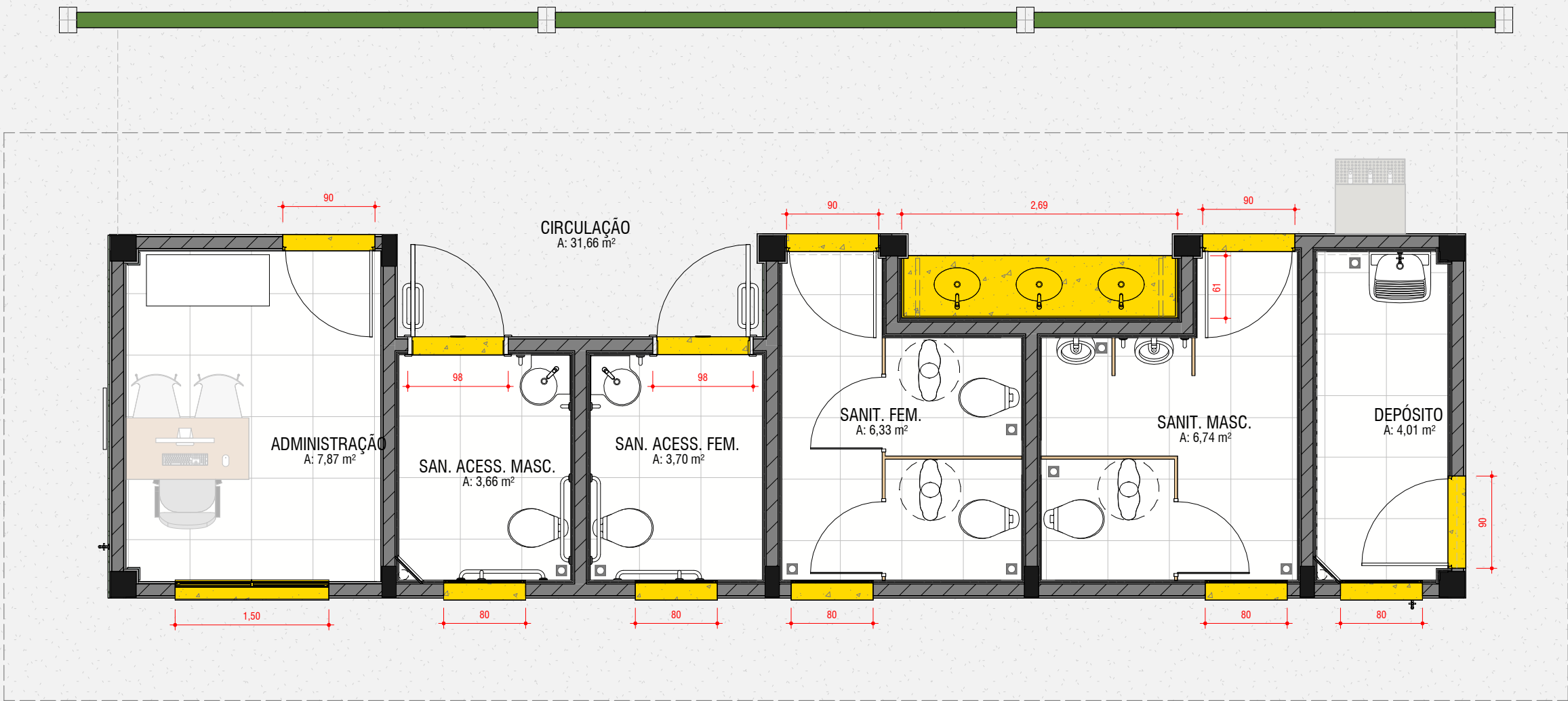

LEGENDA GERAL	
	Indicação de soleiras, peitoris e bancadas em granito branco siena

Planta Marmoraria

ESCALA: 1 : 50

IMPORTANTE:
1. CONFERIR TODAS AS MEDIDAS NO LOCAL.
2. AS INFORMAÇÕES REFEREM-SE À VALOR EXATOS DE PROJETOS.
3. OS MOBILIÁRIOS REPRESENTADOS E INDICADOS NA PLANTA ACIMA NÃO SERÃO ENTREGUES E NÃO FAZEM PARTE DO ORÇAMENTO. ESTÃO INDICADOS APENAS PARA MELHOR VISUALIZAÇÃO DOS ESPAÇOS.

FEIRA COBERTA		ARQUITETURA		400
		Projeto Executivo		
<div><div><div>SEINFRA</div><div>Secretaria de Estado da Infraestrutura</div></div><div><div>GOV. DE GOIÁS</div><div>O ESTADO QUE DÁ CERTO</div></div></div> <div>Rua 5, nº691 - Ed. The Prime Tamandaré, Salas 2301 e 2302 - St. Oeste, Goiânia - Goiás CEP: 74.115-060</div>		Endereço: Ver endereço na PRANCHA 004 - IMPLANTAÇÃO (que contem as informações específicas do município).		
		Área do Lote: Ver tabela de Áreas na PRANCHA 004	Área Construída: 610,07 m²	
		Conteúdo: Planta Marmoraria;		
				DESENHO: GEPPH

2
401

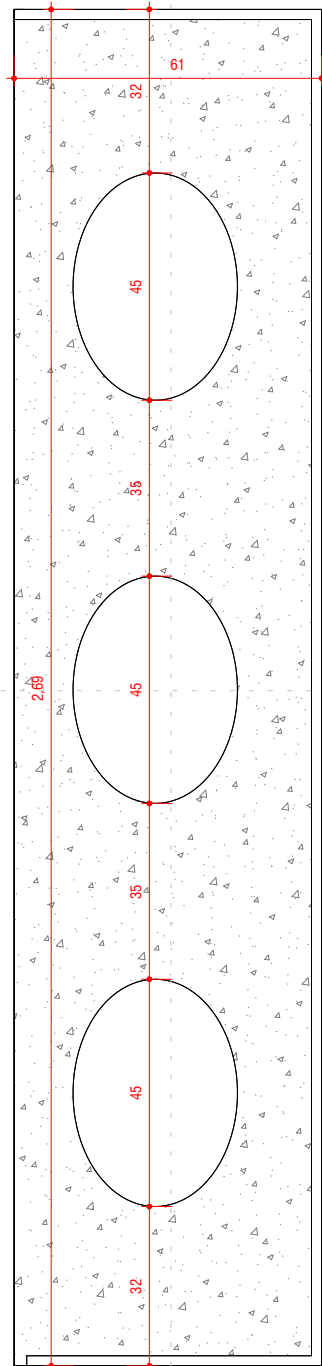

Elevação de topo
ESCALA: 1 : 15

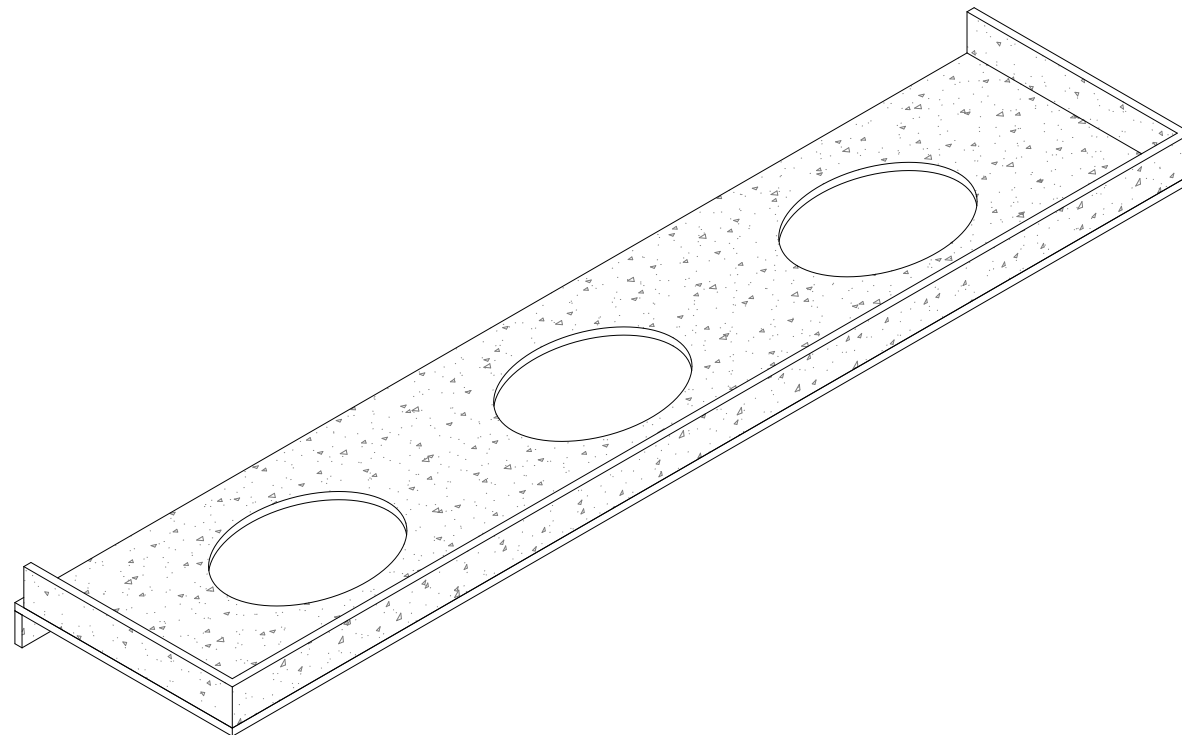

Ortogonal 3D
ESCALA:

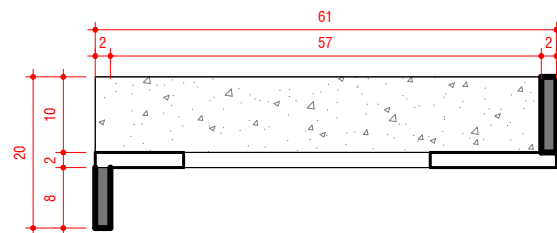

Detalhe do corte A
ESCALA: 1 : 10

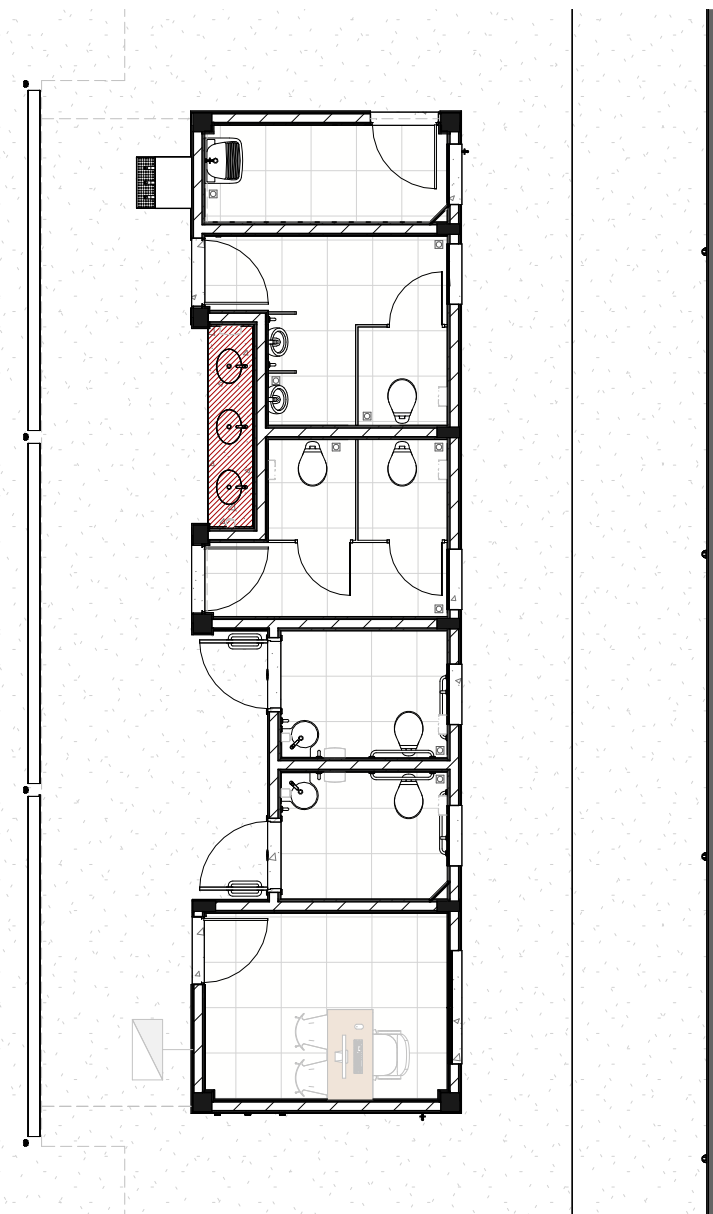

Planta chave - Bancadas Lavatório
ESCALA: 1 : 100

IMPORTANTE:
1. CONFERIR TODAS AS MEDIDAS NO LOCAL.
2. AS INFORMAÇÕES REFEREM-SE À VALOR EXATOS DE PROJETOS.
3. OS MOBILIÁRIOS REPRESENTADOS E INDICADOS NA PLANTA ACIMA NÃO SERÃO ENTREGUES E NÃO FAZEM PARTE DO ORÇAMENTO. ESTÃO INDICADOS APENAS PARA MELHOR VISUALIZAÇÃO DOS ESPAÇOS.

FEIRA COBERTA		ARQUITETURA		401
		Projeto Executivo		
<div><div>SEINFRA</div><div>Secretaria de Estado da Infraestrutura</div></div> <div><div>GOV. DE GOIÁS</div><div>O ESTADO QUE DÁ CERTO</div></div>		Endereço: Ver endereço na PRANCHA 004 - IMPLANTAÇÃO (que contem as informações específicas do município).		Data de Emissão: 03/09/2025
		Área do Lote: Ver tabela de Áreas na PRANCHA 004	Área Construída: 610,07 m²	
		Conteúdo: Planta Chave Marmoraria; Detalhes Bancada;		
Rua 5, nº691 - Ed. The Prime Tamandaré, Salas 2301 e 2302 - St. Oeste, Goiânia - Goiás CEP: 74.115-060				

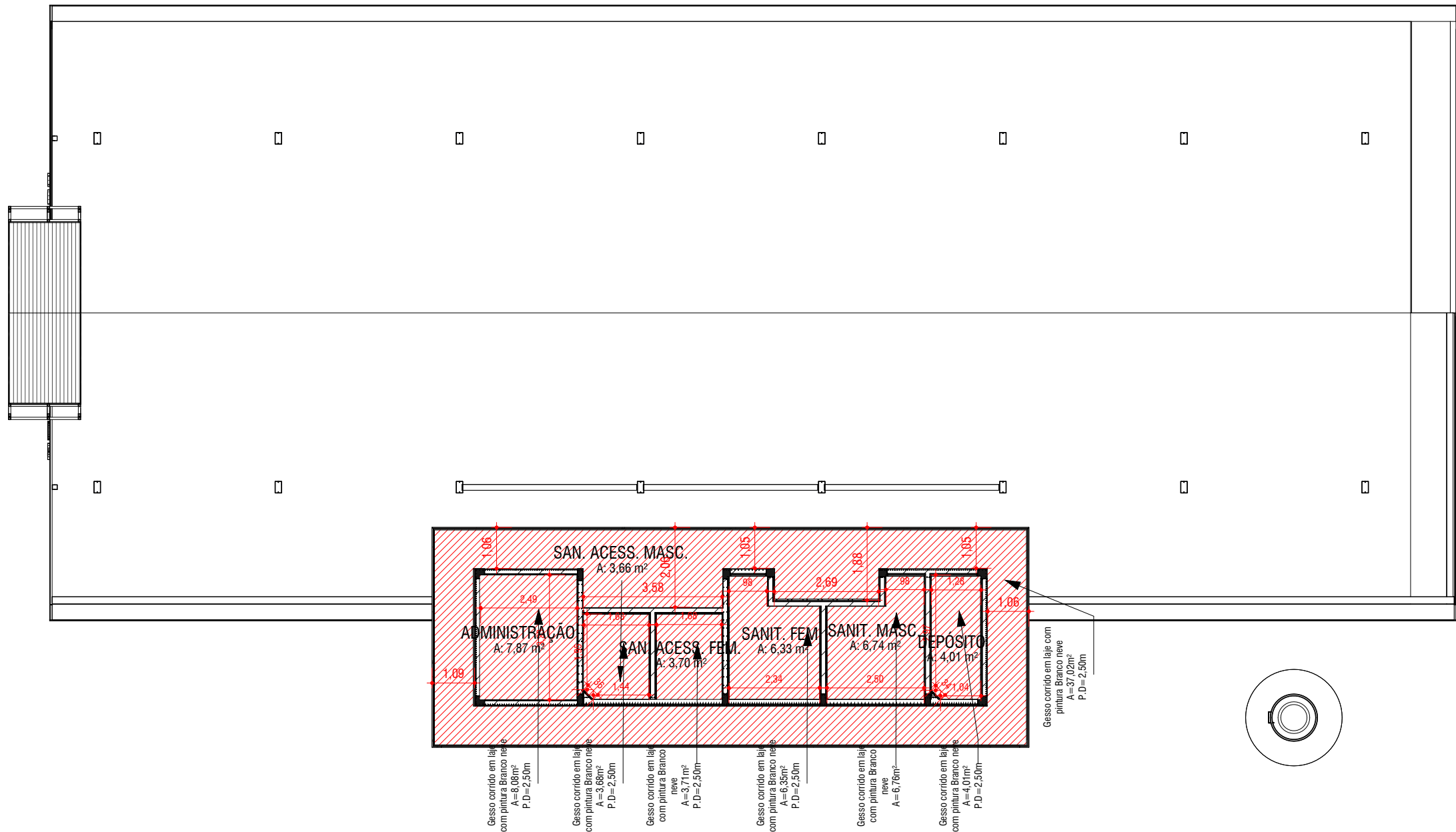

Térreo - Planta de forro

ESCALA: 1 : 130

Tabela de forro	
Ambiente	Área
Gesso Corrido em laje com pintura branco neve	
Depósito	4,01 m²
Sanit. Masculino	6,76 m²
Sanit.Feminino	6,36 m²
Sanit. Acess. Masculino	3,69 m²
Administrativo	8,03 m²
Sanit. Acess. Feminino	3,70 m²
Marquise	37,86 m²
	70,41 m²

IMPORTANTE:

1. CONFERIR TODAS AS MEDIDAS NO LOCAL.
2. AS INFORMAÇÕES REFEREM-SE À VALOR EXATOS DE PROJETOS.
3. OS MOBILIÁRIOS REPRESENTADOS E INDICADOS NA PLANTA ACIMA NÃO SERÃO ENTREGUES E NÃO FAZEM PARTE DO ORÇAMENTO. ESTÃO INDICADOS APENAS PARA MELHOR VISUALIZAÇÃO DOS ESPAÇOS.

FEIRA COBERTA		ARQUITETURA		500
<div><div>SEINFRA</div><div>Secretaria de Estado da Infraestrutura</div></div> <div><div>GOV. DE GOIÁS</div><div>O ESTADO QUE DÁ CERTO</div></div>		Projeto Executivo		
		Ver endereço na PRANCHA 004 - IMPLANTAÇÃO (que contem as informações específicas do município).		
<div>Rua 5, nº691 - Ed. The Prime Tamandaré, Salas 2301 e 2302 - St. Oeste, Goiânia - Goiás CEP: 74.115-060</div>		Área do Lote: Ver tabela de Áreas na PRANCHA 004	Área Construída: 610,07 m²	Data de Emissão: 03/09/2025
		Conteúdo: Planta de Forro;		DESENHO: GEPH

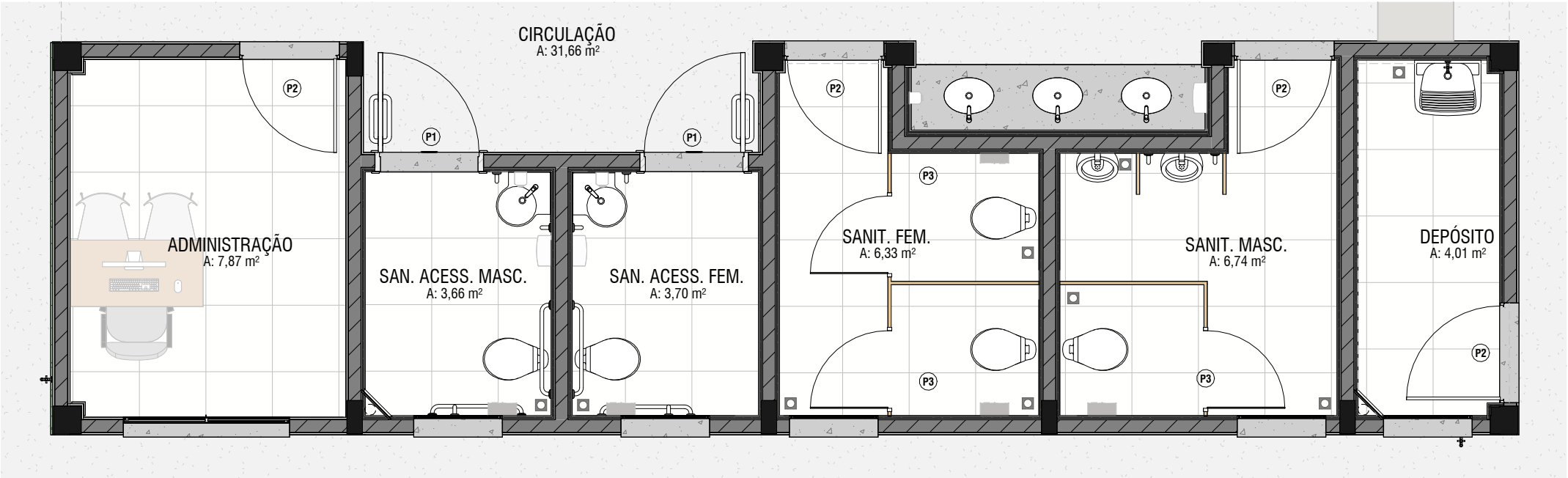

Planta - Feira Coberta Padrão

ESCALA: 1 : 50

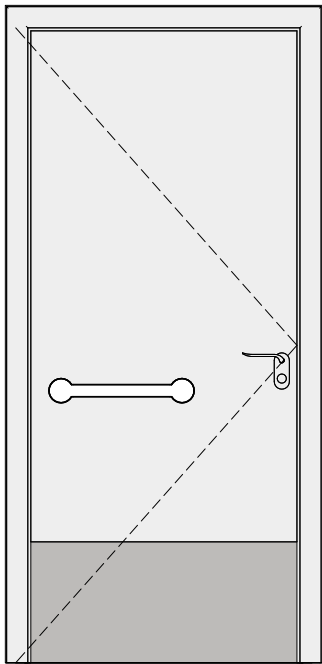

Corte - Porta P1

ESCALA: 1 : 25

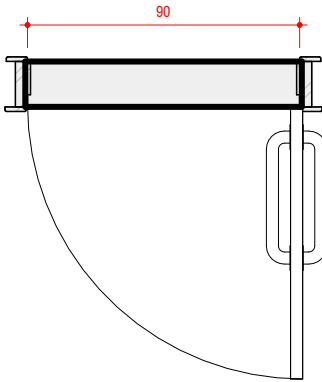

Planta - Porta P1

ESCALA: 1 : 25

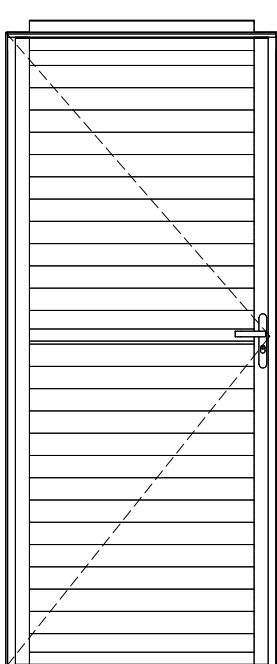

Corte - Porta P2

ESCALA: 1 : 25

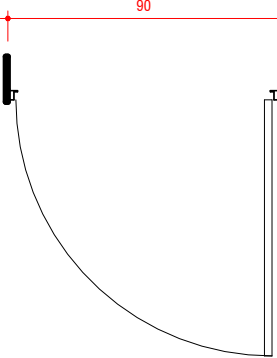

Planta - Porta P2

ESCALA: 1 : 25

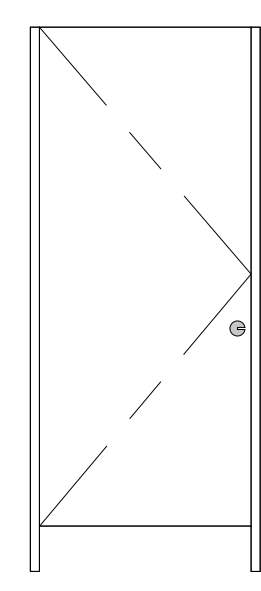

Planta - Porta P3

ESCALA: 1 : 25

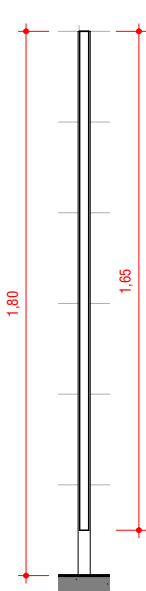

Corte - Porta P3

ESCALA: 1 : 25

Quadro de Aberturas - Mapa Portas					
Cód.	Qty.	Dimensões		Descrição	Comprimento
		Largura	Altura		
P1	2	90 cm	210 cm	1 folha, porta de abrir em alumínio com pintura eletrostática na cor branca / Portadores de Necessidades Especiais- NBR 9050	1,80
P2	4	90 cm	210 cm	1 folha, porta de abrir em alumínio com pintura eletrostática na cor branca	3,60
P3	3	70 cm	180 cm	1 folha, porta divisória em PVC	2,10
P4	1	401 cm	187 cm	PORTÃO DE CORRER, 1 FOLHA EM GRADIL 5X25CM PINTURA ELETROSTÁTICA VERDE	4,01
P5	1	550 cm	186 cm	PORTÃO DE CORRER, 1 FOLHA EM GRADIL 5X25CM PINTURA ELETROSTÁTICA VERDE	5,50

IMPORTANTE:
1. CONFERIR TODAS AS MEDIDAS NO LOCAL.
2. AS INFORMAÇÕES REFEREM-SE À VALOR EXATOS DE PROJETOS.
3. OS MOBILIÁRIOS REPRESENTADOS E INDICADOS NA PLANTA ACIMA NÃO SERÃO ENTREGUES E NÃO FAZEM PARTE DO ORÇAMENTO. ESTÃO INDICADOS APENAS PARA MELHOR VISUALIZAÇÃO DOS ESPAÇOS.

FEIRA COBERTA		ARQUITETURA		600
		Projeto Executivo		
<div><div><div>SEINFRA</div><div>Secretaria de Estado da Infraestrutura</div></div><div><div>GOV. DE GOIÁS</div><div>O ESTADO QUE DÁ CERTO</div></div></div>		Endereço: Ver endereço na PRANCHA 004 - IMPLANTAÇÃO (que contem as informações específicas do município).		
		Área do Lote: Ver tabela de Áreas na PRANCHA 004	Área Construída: 610,07 m²	Data de Emissão: 03/09/2025
		Conteúdo: Planta Chave de Portas; Detalhe Portas; Tabela Quadro de Abertura;		DESENHO: GEPPH
Rua 5, nº691 - Ed. The Prime Tamandaré, Salas 2301 e 2302 - St. Oeste, Goiânia - Goiás CEP: 74.115-060				

Acesso de Veículos

Acesso de Pedestres



Mapa de Janelas

ESCALA: 1 : 150

IMPORTANTE:
1. CONFERIR TODAS AS MEDIDAS NO LOCAL.
2. AS INFORMAÇÕES REFEREM-SE À VALOR EXATOS DE PROJETOS.
3. OS MOBILIÁRIOS REPRESENTADOS E INDICADOS NA PLANTA ACIMA NÃO SERÃO ENTREGUES E NÃO FAZEM PARTE DO ORÇAMENTO. ESTÃO INDICADOS APENAS PARA MELHOR VISUALIZAÇÃO DOS ESPAÇOS.

FEIRA COBERTA		ARQUITETURA		700
		Projeto Executivo		
<div><div><div>SEINFRA</div><div>Secretaria de Estado da Infraestrutura</div></div><div><div><div>GOV. DE GOIÁS</div><div>O ESTADO QUE DÁ CERTO</div></div></div></div> <div>Rua 5, nº691 - Ed. The Prime Tamandaré, Salas 2301 e 2302 - St. Oeste, Goiânia - Goiás CEP: 74.115-060</div>		Endereço: Ver endereço na PRANCHA 004 - IMPLANTAÇÃO (que contem as informações específicas do município).		
		Área do Lote: Ver tabela de Áreas na PRANCHA 004	Área Construída: 610,07 m²	Data de Emissão: 03/09/2025
		Conteúdo: Planta Chave Janelas;		DESENHO: GEPPH

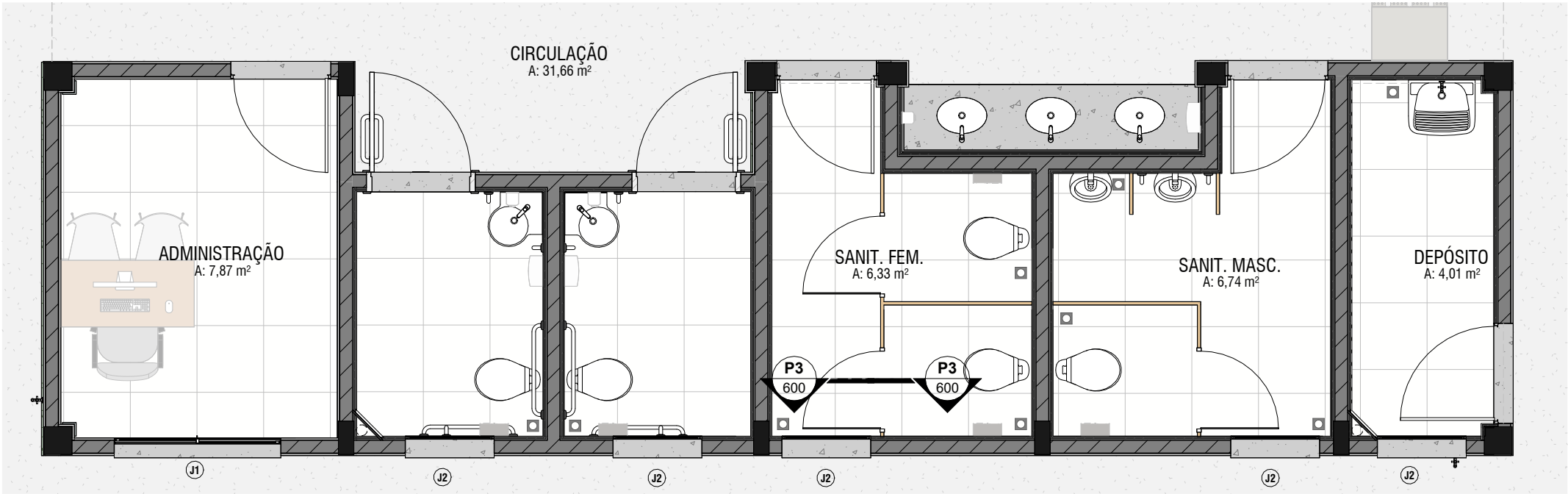

Mapa de Janelas

ESCALA: 1 : 50

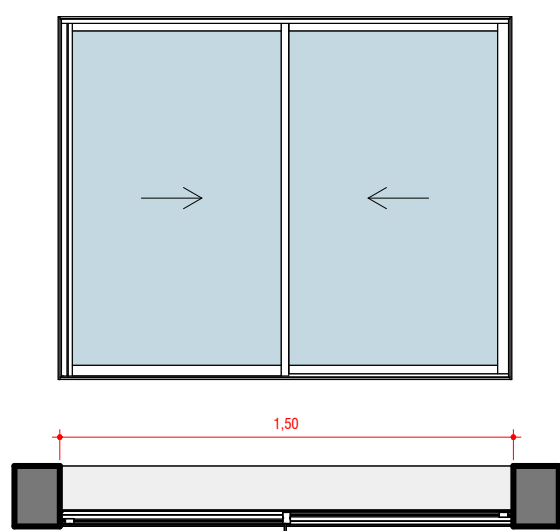

J1

ESCALA: 1 : 25

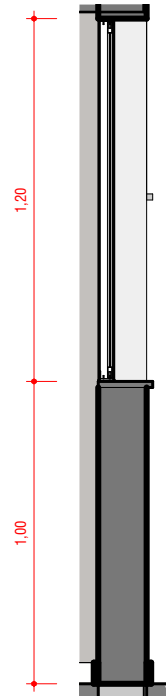

Corte J1

ESCALA: 1 : 25

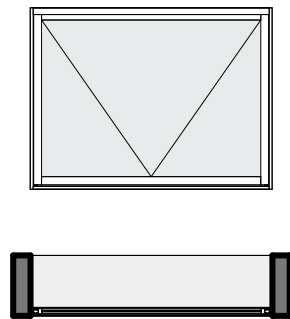

J2

ESCALA: 1 : 25

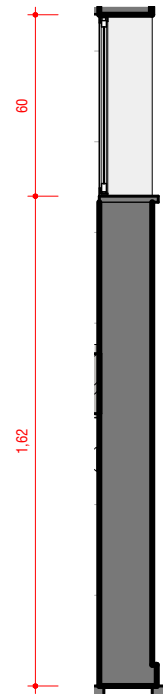

Corte J2

ESCALA: 1 : 25

IMPORTANTE:
1. CONFERIR TODAS AS MEDIDAS NO LOCAL.
2. AS INFORMAÇÕES REFEREM-SE À VALOR EXATOS DE PROJETOS.
3. OS MOBILIÁRIOS REPRESENTADOS E INDICADOS NA PLANTA ACIMA NÃO SERÃO ENTREGUES E NÃO FAZEM PARTE DO ORÇAMENTO. ESTÃO INDICADOS APENAS PARA MELHOR VISUALIZAÇÃO DOS ESPAÇOS.

Quadro de Aberturas - Mapa Janelas					
ID	Qty.	Dimensões		Altura do peitoril	Descrição
		Largura	Altura		
J1	1	150 cm	120 cm	1,00	2 folhas, janela de correr em alumínio com pintura eletrostática cor branca, com vidro incolor cristal (E=4MM)
J2	5	80 cm	60 cm	1,62	1 folha, janela maxim-ar em alumínio com pintura na cor branca, com vidro incolor cristal (E=4MM)

FEIRA COBERTA

SEINFRA
Secretaria de Estado
da Infraestrutura



Rua 5, nº691 - Ed. The Prime Tamandaré, Salas 2301 e 2302 - St. Oeste, Goiânia - Goiás CEP: 74.115-060

ARQUITETURA

Projeto Executivo

Endereço:
Ver endereço na PRANCHA 004 - IMPLANTAÇÃO (que contem as informações específicas do município).

Área do Lote:
Ver tabela de Áreas na PRANCHA 004

Área Construída:
610,07 m²

Conteúdo:
Mapa Chave Janelas; Detalhes Janelas; Quadro de Abertura Janelas;

701

Data de Emissão:
03/09/2025

DESENHO:
GEPPH